

Comitês Sindicais de Empresa

Os diretores do Sindicato nas fábricas



Apis Delta

Marcos Braga, Andréa de Souza, Xande e Mauro Ferreira



Udinese

Ricardo e Ednilson



Brasmack

Alemão

Isringhausen

Robson e Cachoeira

Dana Forjados

João Gonçalves



WOP

Grana e Altamiro



Papaiz

Francisco e Ana Maria

Usimatic

Cleyton de Souza

E mais

Também foram eleitos para os CSEs, mas não fotografados, Josivaldo Pedro da Silva, o *Pernambuco*, na Isringhausen; Valdeci Onofre Martins, na Dana Nakata; Gilvam Simeão Ferreira, o *Piúla*, na Fibam; e José Carlos Menezes da Silva, o *Gatinho*, e Sebastiana Lopes Domingos, na Ática.

santo andré



Yamandu Costa

O violonista e arranjador, junto com o bandolinista Danilo Brito, fazem apresentação com destaque para o chorinho. **Hoje às 21h** no Sesc Santo André, Rua Tamarutaca, 302, fone 4469-1200. Ingressos entre R\$ 4,00 e R\$ 16,00.

5º Festival de Cambuci

A banda *Amantes da Lua* faz apresentações itinerantes, percorrendo a Rota do Cambuci. Também haverá concurso de receitas feira de produtos com cambuci. **Amanhã e domingo** em Paranaíacaba. Mais informações pelo telefone 4436-0237.



DSR SEM PATRÃO

Sugestões da Tribuna Metalúrgica para o seu final de semana

ribeirão pires

Concurso de Bandas
Catorze bandas de pop rock disputam as semifinais **amanhã e domingo**, das 17h às 21h, na praça Central.

mauá

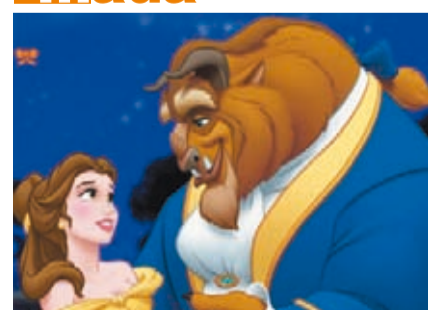

A clássica história de *A Bela e a Fera* é o cartaz de **amanhã e domingo**, às 16h, no Teatro Municipal, no Paço, fone 4555-0086. Ingressos a R\$ 16,00, R\$ 8,00 se antecipado e R\$ 7,00 a meia.

são caetano



Alarme falso

A comédia policial coloca em xeque as técnicas de auto-ajuda e suas receitas milagrosas. Com *Eri Johnson* e *Flávio Migliaccio*. **Amanhã às 21h e domingo às 18h** no Teatro Paulo Machado de Carvalho, Alameda Conde de Porto Alegre, 840, bairro Santa Maria, fone 4220-3924. Ingressos a R\$ 40,00, R\$ 30 se antecipado e R\$ 20,00 a meia.

são bernardo



Palhaços

A peça mostra os conflitos entre um palhaço profissional e um palhaço da vida, num circo decadente. **Hoje e amanhã às 20h** no Teatro Elis Regina, Av. João Firmino, 900, bairro Assunção, fone 4351-3479. Ingressos a R\$ 10,00 e R\$ 5,00 se antecipado e para idosos.

Sexta-feira

4 de abril de 2008
Edição nº 2451

Tribuna Metalúrgica



TAXAR RICOS PODE RENDER R\$ 5 BILHÕES

Imposto sobre grandes fortunas pode arrecadar R\$ 5 bilhões anualmente. Cinco mil famílias brasileiras controlam R\$ 1,1 trilhão, o equivalente a 40% do PIB. Para o Ipea, é necessário também taxar os ganhos financeiros.

Página 3



Assembleia dos companheiros na Miroal ontem à tarde

Trabalhadores conquistam PLR na Backer e na Miroal

Página 2

Companheiros na Fiann querem sábados alternados

Página 2

Governo propõe ensino profissionalizante grátis no Sistema S. *Página 2*



Pela proposta, um milhão de jovens seriam treinados todo ano

DSR SEM PATRÃO

Sugestões da Tribuna Metalúrgica para o seu final de semana

Dicas de lazer para o seu final de semana. *Página 4*

notas e recados

Infiel

A Justiça cassou a vereadora Maria Aparecida, da cidade de Monteiro Lobato (SP), por mudar do PMDB para o PTB. Foi o primeiro caso de perda de mandato por infidelidade em São Paulo.

No pique

As vendas da indústria brasileira em fevereiro subiram 11,5%, em relação ao mesmo mês do ano passado, segundo a Confederação Nacional da Indústria.

Dependência

A Espanha irá precisar de 157 mil novos imigrantes por ano até 2020 para substituir a mão-de-obra que se aposenta.

Todos contra

As associações dos juizes e procuradores do trabalho entraram no Supremo Tribunal Federal (STF) com ação contra o uso do amianto no Brasil.

Como se dá um golpe

Alguém vaza um dossiê para a revista *Vêja*. Depois, a oposição berra no Congresso e a grande imprensa noticia por semanas o berro da oposição.

E o golpe continua

O governo descobre que quem deu o dossiê foi a própria oposição. A grande imprensa fica envergonhada. Sorte que arruma um delegado que diz suspeitar do pai ter matado a filha. Daí o noticiário muda.

Conquista

Sai PLR na Backer e na Miroal



Pessoal na Backer conseguiu melhorar o acordo

Os 200 companheiros da Backer, de São Bernardo, aprovaram ontem proposta da PLR 2008. O pagamento obteve um reajuste maior do que o índice da inflação em relação ao ano passado.

A primeira parcela de pagamento será paga no dia 15 de setembro. A outra metade do benefício será efetuado em janeiro de 2009.

Para Zé Paulo, diretor do Sindicato, o reajuste foi significativo. “Negociamos para buscar um valor que se aproximasse dos anseios do trabalhadores. Creio que todos ficaram satisfeitos”.

Miroal

Os 80 trabalhadores da Miroal, de São Bernardo, também aceitaram a proposta de PLR apresentada pelo Sindicato ontem. Eles receberão a primeira parcela em 19 de setembro e a segunda em 20 de março.

“O acordo foi sem metas e o valor foi superior ao do ano passado, diferentemente das outras PLRs na empresa, que nunca eram discutidas no começo do ano e o valor sempre era menor que o esperado”, disse Juarez Barros, o *Buda*, diretor do Sindicato.

Fiann

Trabalhadores querem sábados alternados

É de impaciência o ambiente na Fiann, de São Bernardo, porque faz tempo que a empresa enrola a negociação sobre o trabalho em sábados alternados.

Os horários são confusos na fábrica. O pessoal do primeiro turno trabalha todo sábado, o pessoal do segundo turno tem um sábado de folga ao mês e o da noite folga em dois sábados.

Para os companheiros, é possível o sábado alternado a todos a partir de mudanças no horário e com redução da jornada. Falta mesmo, dizem eles, é boa vontade da empresa para resolver o problema.

Educação

Professores fazem assembleia hoje no Masp

Os professores da rede estadual de São Paulo realizam hoje assembleia geral para debater os próximos passos da campanha salarial da categoria.

A pauta de reivindicações dos professores foi entregue à Secretaria da Educação no dia 21 de janeiro, mas a categoria não tem uma proposta.

O ato, que acontece no vão livre do Masp – na avenida Paulista – também abordará temas educacionais como o máximo de 35 alunos por sala de aula e o fim da aprovação automática.

agenda

Sea - Reunião terça-feira, na Regional Diadema, às 17h30, para discutir PLR.

Fique sócio do Sindicato

Tribuna 6033
Publicação diária do Sindicato dos Metalúrgicos do ABC
(colaboração) - Repórter Fotográfica: Raquel Camargo. Arte, Editoração Eletrônica e CTP: Eric Galetta - Impressão: Simetal ABC Gráfica e Editora - Fone: 4341-5810. Os anúncios publicados na Tribuna Metalúrgica são de responsabilidade das próprias empresas.

Ação solidária

Trabalhadores na Makita doam material escolar

Os companheiros da Makita, em São Bernardo, realizaram na quarta-feira a entrega de material escolar para as crianças do Núcleo Habitacional Fazendinha.

Os R\$300,00 usados na compra foram arrecadados com uma rifa de ovo de Páscoa.

A campanha anual de materiais escolares é mais uma das ações do Comitê

de Solidariedade da Makita. Todos os meses, os trabalhadores doam de três a cinco reais para a compra de alimentos e montam as cestas básicas.

“A companheirada se sente bem em ajudar o pessoal. Todo mundo participa com disposição, com alegria”, orgulha-se Raul Polidório, membro do Comitê Sindical.

CIPA

Eleição na Mahle

Nas próximas segunda e quinta-feira tem eleição de CIPA na Mahle e os companheiros devem votar nos candidatos apoiados pelo Sindicato. Eles são Adilson Pereira, o *Bocão*; Antônio Ro-

sa, o *Testa*; Aparecido Crispin; Paulo Sergio Fernandes, o *Moita*; José Humberto, o *Galo*; Aylton Dias da Silva, o *Vermelhinho*; Wilson Gomes, o *Zé do Rádio*; e José Nilton dos Santos, o *Forró*.

Reforma tributária

Taxar grandes fortunas para reduzir desigualdades

Na esteira do debate da reforma tributária, o PT apresentou nesta semana projeto de criação do imposto sobre grandes fortunas.

O tributo já é previsto na Constituição, mas há 20 anos aguarda por regulamentação.

Pelo projeto, a um patrimônio total de pessoa física a partir de R\$ 10,9 milhões e até R\$ 34,32 milhões aplica-se uma alíquota de 0,5%.

Entre R\$ 34,32 milhões até R\$ 102,96 milhões, a alíquota sobe para 0,75%. Para os patrimônios acima deste valor aplica-se uma alíquota de 1%.



“Não é possível o Brasil ser campeão de desigualdade social. É preciso que parte da elite brasileira dê sua contribuição”, afirmou o líder

do PT na Câmara, Maurício Rands (PE), ao apresentar o projeto. “Queremos que os muito ricos contribuam com os muito pobres”, en-

fatizou.

De acordo com Rands, a contribuição atingiria 10 mil famílias. Destas, cinco mil controlam 40% do PIB, cerca de R\$ 1,1 trilhão.

A previsão de arrecadação da contribuição sobre grandes fortunas é de R\$ 5 bilhões anuais.

O texto também prevê a exclusão de alguns pontos do que é patrimônio. Ficam de fora o imóvel de residência do contribuinte, instrumentos de trabalho como, por exemplo, consultório de um dentista, e os direitos de propriedade intelectual ou industrial.

Ipea estuda como tributar os mais ricos

Não é só sobre o patrimônio que as grandes fortunas poderão ser taxadas.

O Instituto de Pesquisa Econômica Aplicada (Ipea) estuda formas de criar tributos sobre outras formas de riqueza.

O presidente do instituto, Marcio Pochmann, afirma que o sistema tributário tradicional falha em captar

as novas formas de riqueza que surgiram com a modernização da economia.

“É uma riqueza que não pode ser medida, mas está sendo capturada por alguém”, comentou.

“O PIB mundial é de 48 trilhões de dólares (R\$ 83 trilhões), mas a movimentação financeira é da ordem de 150 trilhões de dólares (R\$ 260

trilhões)”, disse. “De onde vem esse dinheiro?”

Segundo Pochmann, o descompasso entre a geração de riqueza e a tributação é algo que preocupa vários países, mas nenhum modelo foi proposto até o momento.

Para ele, é preciso também avançar em medidas que possam reduzir o cha-

mado efeito regressivo da tributação brasileira.

“Estamos muito preocupados com a eficiência econômica e com a arrecadação de tributos, mas pouco avançamos para corrigir os mecanismos injustos que fazem com que as pessoas com menos renda paguem mais impostos que as de maior renda”, afirmou.

Fiscalização

Ações tiram 8 mil crianças do trabalho infantil

No ano passado, as ações de fiscalização do Ministério do Trabalho garantiu a retirada de 8.000 crianças e adolescentes do trabalho infantil.

O Ceará ficou na frente, com 1.696 casos, seguido do Maranhão, com 1.603 crianças, e Bahia com 1.334.

A partir da identificação do trabalho ilegal, as crianças e adolescentes são afastadas das atividades e as famílias encaminhadas aos programas de transferência de renda, em especial ao Bolsa Família e ao PETI – Programa de Erradicação do Trabalho Infantil.

A maior parte dessas crianças e adolescentes trabalha na economia informal, em regime de economia familiar, ou no trabalho doméstico.

Entre 2003 e 2007, foram retiradas mais de 44 mil crianças do trabalho em todo o Brasil.

Sesi

Ministro quer cursos gratuitos no Sistema S

O ministro da Educação, Fernando Haddad (foto), apresentou proposta pa-

ra que o Sistema S passe a oferecer ensino profissional gratuito em grande escala para jovens de todo o País.

“A gratuidade deve ser o princípio da educação profissional no País. A proposta, caso aprovada, significa investimento de R\$ 5 bilhões no ensino profes-

sional nos próximos anos”, disse ele.

O Sistema S é um conjunto de 11 entidades, como Sesi e Senai, que arrecada 2,5% sobre a folha de salários das empresas.

A proposta já ganhou adesão da bancada do PT na Câmara Federal. “A expectativa é que um milhão de jovens se qualifiquem profissionalmente todos os anos”, disse

o deputado Miguel Correa (PT-MG).

Sesi paulista na contra-mão

A proposta do ministro vai de encontro à decisão tomada pelo Sesi paulista no ano passado de passar a cobrar mensalidade dos cursos do ensino fundamental.

“O Sindicato apoia a proposta do ministro da Educação. Entendemos que todos os serviços oferecidos pelo Sistema S devam ser gratuitos”, disse o secretário-geral do Sindicato, Rafael Marques.



Últimas vagas no valor de R\$ 35,00* até 10/04.

Inglês ou Informática

Qualidade ao seu alcance

INGLÊS	INFORMÁTICA
Ênfase na Conversação. Extensivo a dependentes e familiares. Aulas Interativas - DVD e Audio.	01 aluno por Módulo. Computadores de última geração. Extensivo a dependentes e familiares.
(Básico ao avançado)	(Básico e web designer)

Unidades:

São Bernardo (Sede)
Av. Indúcio, 534 - 3412-4082

São Bernardo II

R. José Bonifácio, 731 - (Prédio AMA) - 4127-2588

Santo André
R. Senador Fláquer, 443 - (CUT Sto André) - 6831-0642

Diadema

Av. Encarnação, 290 - (SMABC - Regional Diadema) - 3412-4082

*A partir de 11/04 a mensalidade vigente será de R\$ 39,00.

