

**tribuna esportiva**



Depois da goleada sofrida contra o Grêmio, no último jogo, o Corinthians conta com sua torcida no Pacaembu para se reencontrar com a vitória diante do Sport, hoje às 21h. O Timão terá os desfalques de William e Elias. Jusceli (foto) e Diego devem ser os substitutos.



No mesmo horário, o São Paulo estará em Minas para encarar o líder Atlético-MG. Há três semanas no Tricolor, Ricardo Gomes ainda procura a equipe ideal. A principal dúvida está no meio-campo, onde ele já testou oito jogadores.



Para este jogo, Jorge Wagner volta a ser titular e Hernanes (foto) corre o risco de ser barrado. O zagueiro André Dias retorna de suspensão.



A derrota de Maguila (foto) para Evander Holyfield completou 20 anos ontem. Apesar do resultado negativo este foi o momento mais importante da história do boxe peso pesado brasileiro.



Terminou ontem a greve que parou as obras da Copa do Mundo de 2010 e chegou a ameaçar a realização do evento na África do Sul. Cerca de 70 mil trabalhadores voltaram ao trabalho.

**GRIPE SUÍNA**

# Alerta, mas sem pânico

A morte da quarta pessoa por gripe suína no Brasil não é motivo para a população entrar em pânico, de acordo com o Ministério da Saúde. Saiba mais sobre a doença.



**Como se contrai a gripe?**  
Principalmente pelo contato por meio das mãos, quando o vírus é levado aos olhos e à boca. Também pelo ar, através das gotículas de saliva produzidas durante a tosse.



**O que fazer?**  
As pessoas com os sintomas devem procurar rapidamente o serviço de saúde.

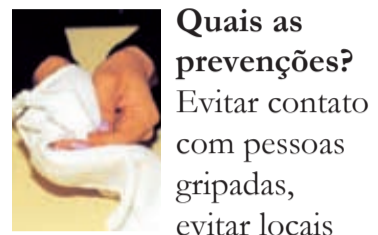

**Quais as prevenções?**  
Evitar contato com pessoas gripadas, evitar locais fechados, lavar as mãos ou usar lenços umidificados com álcool. É preciso atenção redobrada com doentes, idosos, crianças e pessoas com baixa resistência. As máscaras só devem ser utilizadas pelas pessoas que apresentarem os sintomas.



**Os casos vão aumentar?**  
Essa é a tendência. Apesar das providências e das precauções tomadas, no inverno aumentam o número de casos de todo tipo de gripe, não só da gripe suína.



**Quais são os sintomas?**  
São parecidos com os da gripe comum, mas com febre acima de 39 graus, tosse, nariz escorrendo, dores musculares, dor de cabeça e vômito. Em alguns casos, também diarreia.

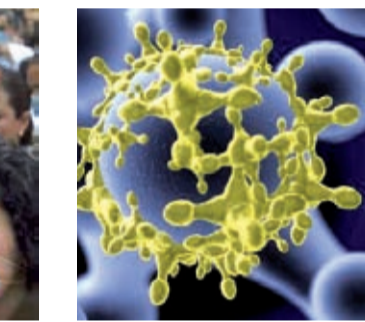

**A gripe suína é mais letal?**  
É igual a da gripe sazonal, a gripe comum, de 0,45% dos casos.

**FACULDADES**

## Sócios do Sindicato têm desconto

Se você ou um de seus dependentes estuda no ensino superior ou prestará vestibular, saiba que o Sindicato tem convênios com mais de 40 faculdades que garantem descontos nas mensalidades. Os descontos vão de 5% a 25%. Em uma delas você encontrará o que deseja. Para obter o benefício, dependentes dos sócios devem apresentar comprovante de associação na escola. Para tanto, basta ir ao DAC, no segundo andar da Sede, com a declaração do Imposto de Renda do titular para comprovar a dependência, além da carteirinha do Sindicato. O sócio só precisa da carteirinha. Mais informações sobre as faculdades conveniadas no site do sindicato: [www.smabc.org.br](http://www.smabc.org.br).

**Lista de faculdades**

Unicastelo	FAMOSP
UNIFAI	FEFISA
Diadema Escola Superior de Ensino	Fundação Escola de Sociologia e Política de São Paulo
Faculdade Anchieta	Faculdade Interação Americana
Faculdade Anglo Latino	Instituto Educacional Santo André
FAESP	Instituto Octógono de Ensino Superior
Faculdade de Desenho de Mauá	Faculdades Radial
CESMA	UniABC
Faculdade de São Bernardo do Campo	Uniban
Faculdade Impacta Tecnologia	UNICAPITAL
Faculdade Ítalo Brasileira	UNIP
Faculdades Integradas de Ribeirão Pires	Universidade Ibirapuera
Faculdade Mauá	Universidade Santa Cecília
	Universidade São Marcos

**COMUNICAÇÕES**

## Speedy mostra fracasso das privatizações

As panes sucessivas do Speedy, serviço de internet de banda larga, significam a ineficiência da Telefonica, multinacional sediada em Madri, sintetizam o fracasso das privatizações no País, financiadas com dinheiro público e sem reversão de benefícios aos consumidores.

A afirmação é do jornalista Gustavo Gindre, do Comitê Gestor da Internet no Brasil e membro do Coletivo Intervenozes, que milita pela democratização do acesso à informação no País. Após a quarta falha do Speedy, a Agência Nacional de Telecomunicações (Anatel) proibiu a Telefônica de vender novas assinaturas de seu serviço de banda larga.

## Doação de sangue

Mariana Patrícia da Silva, filha do companheiro Paulo da Silva, o *Vêio Zuzã*, da Toyota, está precisando de sangue.

As doações podem ser feitas no Hospital Brasil, de segunda a sábado, das 8h às 17h. O hospital fica na Rua Cel. Fernando Prestes, 1.177 - Santo André. Informações no 2127-6666.

**agenda**

**DHL**  
Reunião hoje, às 17h30, na Sede do Sindicato, para discutir PLR.

**Publicidade**

**ODONTOLOGIA**

Dr. Remilson Teixeira Gomes (Clínico Geral) - Especialista em Periodontia (Gengiva / Tártaro) Especialista em Prótese Dentária

Dra. Lillian Petecof Gomes Ogeda (Trat. Canal - Odontopediatria)

Dr. Antonio Helio Fabio (Implante)

Dr. Altair Nacarato (Buro Maxilar e Extração Dentária do Gato)

**LABORATÓRIO DE PRÓTESE PRÓPRIO**  
Rua José Bonifácio, 471 - Sôcos 1 e 1A - (Próximo ao Sindicato)  
Tel./Fax: 4127-0418 - S. B. do Campo - CEP: 09721-161

**Quinta-feira**

16 de julho de 2009  
Edição nº 2679

**DEPARTAMENTO DE SAÚDE ABRE INSCRIÇÃO PARA CURSOS**

Página 2

**GT AUTOMOTIVO ANALISA CRÉDITO E LOGÍSTICA NO ABC**

Página 3

**GRIPE SUÍNA NÃO DEVE CAUSAR PÂNICO**

Página 4

**SÓCIOS TÊM DESCONTOS EM FACULDADES CONVENIADAS**

Página 4

**CAMPANHA SALARIAL**

# PESQUISA INDICA PRIORIDADES.

# ASSEMBLEIA AMANHÃ

Respostas dos metalúrgicos ao questionário apresentado no site do Sindicato mostra quais são as principais reivindicações da categoria neste ano.

- Aumento real**
- Aumento nos pisos**
- Estabilidade no emprego**
- Melhores condições de trabalho**
- Reconhecimento das representações sindicais**
- Fim do assédio moral**
- Redução da jornada**
- Licença maternidade de seis meses**
- Auxílio/bolsa estudo**

Página 3



Na Ugimag, trabalhadores conquistaram valor superior ao do ano passado

## PLRS SÃO APROVADAS NA UGIMAG E NA MTE THOMSON

Trabalhadores nas empresas de Ribeirão Pires e de São Bernardo realizaram assembleias ontem.

Página 2

**notas e recados****No cravo e na ferradura**

No mesmo julgamento em que legitimou a terra indígena Raposa Serra do Sol, o Supremo Tribunal Federal proibiu a ampliação das reservas já existentes.

**Condenação**

Essa decisão do Supremo ameaça a sobrevivência do povo guarani-caiova, do Mato Grosso do Sul, por exemplo, que vive em disputa com latifundiários.

**Vai encarar?**

O Conselho de Ética da Câmara dos Deputados absolveu Edmar Moreira, o deputado do castelo, da acusação de ter pago contas de sua empresa com o dinheiro que recebia da Câmara.

**Tragédias**

Com a queda de avião no Irã, ontem, já ocorreram 61 acidentes aéreos em 2009, com 937 mortes. No mesmo período, o trânsito brasileiro matou 2.723 pessoas.

**Soberania**

Brasil, Rússia, Índia e China não querem mais o dólar como moeda de referência para transações comerciais internacionais.

**Confusão à vista**

Condomínios também estão sujeitos à lei antifumo. Os próprios moradores e funcionários dos prédios serão os fiscais.

**Vigilância antecipada**

O Ministério da Justiça desenvolve sistemas de inteligência para monitorar torcidas organizadas na Copa do Mundo de 2014.

**Nos trilhos**

Pesquisa da Associação Nacional de Executivos de Finanças demonstra o retorno das condições de crédito anteriores à crise financeira internacional.

**PLR**

# Acordos na Ugimag e na MTE Thomson

O movimento dos metalúrgicos do ABC por uma PLR decente continua avançando. Mais dois acordos foram fechados ontem.

Um deles foi pela companheirada na Ugimag, de Ribeirão Pires, que fez assembleia à tarde e garantiu um valor mínimo de pagamento bem superior ao conquistado ano passado. Se as metas forem todas cumpridas a PLR será ainda maior.

“A atenção dos companheiros sobre a negociação e a atuação da Comissão Negociadora como elo entre a mesa de negociação e o chão de fábrica foram determinantes para fecharmos um acordo melhor que o de 2008”, avaliou Santino Braz de Oliveira, do

Comitê Sindical.

A primeira parcela sai no dia 20 deste mês e a segunda em 20 de fevereiro. Companheiros e companheiras afastados por acidente ou doença no trabalho e licença maternidade no período de validade do acordo recebem a PLR integralmente.

Quem também embolsará no dia 20 a primeira parcela são os metalúrgicos na MTE Thomson, de São Bernardo.

Em assembleia na manhã de ontem eles aprovaram o acordo. A segunda parcela sai em 20 de janeiro. De acordo com o diretor do Sindicato, Vânio da Silva Guedes, uma vantagem do acordo foi o grande reajuste do vale refeição.



Na MTE Thomson o pagamento sai na segunda-feira

## Primeira parcela na Arteb sai hoje

Os companheiros na Arteb, de São Bernardo, recebem hoje a primeira parcela de uma PLR que só saiu após intensa batalha com a fábrica. “Quando a negociação começou a en- gatinhar, a empresa colocou na mesa o argumento da crise econômica, impedindo o andamento das conversas”, contou Sebastião Gomes de Lima, o



que é preciso mobilização para participarmos efetivamente das negociações e não sentaremos na mesa apenas como ouvintes”, finalizou Tião.

Segundo ele, só depois que o ambiente na fábrica esquentou com a mobilização dos trabalhadores, a

Arteb começou a se mexer. “As reuniões progrediram até que, finalmente, ela apresentou o valor que queríamos”, prosseguiu Tião.

Ele explica que isso aconteceu porque a companheirada acompanhou passo a passo o que ocorria na mesa de negociação e manteve a luta. “Essa negociação foi importante por mostrar

que é preciso mobilização para participarmos efetivamente das negociações e não sentaremos na mesa apenas como ouvintes”, finalizou Tião.

**saúde**

## Saúde é conhecimento

Nosso último congresso colocou entre os eixos principais de debate a organização no local de trabalho como pressuposto básico para a ação sindical. Esse fato está enraizado na nossa própria tradição de fazer um sindicalismo de classe, de base e com forte presença nos locais de trabalho. Assim, toda influência política nas questões locais, regionais e nas esferas estadual e federal decorre do transbordamento da nossa capacidade política para além dos ambientes de trabalho.

Para isso, no entanto, é preciso estar preparado. Ao talento nato da liderança política tem que

se somar o conhecimento, a capacidade de reflexão, de compreensão e de formulação. A política requer ainda um discurso consistente, adequado e envolvente, que transmita as nossas ideias e as nossas propostas. A ação política bem sucedida não pode prescindir dessas etapas, como também depende da nossa capacidade de comando, articulação e direção.

Isso não cai do céu. O talento é importante, mas insuficiente. Nesse sentido, o nosso Sindicato, a partir das decisões do último congresso, está investindo ainda mais na formação dos seus quadros.

Mais do que cursos ou eventos, o programa de

formação, que se inicia agora, tem a proposta de criar espaços de reflexão, de debates e de aprofundamento das questões mais significativas para os trabalhadores.

O DSTMA, como parte integrada do processo formativo, está com seu programa de atividades aberto para as inscrições. Maiores informações sobre os programas de Ergonomia e de Saúde e Trabalho (veja ao lado), podem ser dadas pelos diretores nas sedes regionais e no próprio Departamento, pelo telefone 4128-4200. Sua participação é mais que importante, é fundamental.

Departamento de Saúde do Trabalhador e Meio Ambiente

**SAÚDE**

## Cursos têm inscrições abertas

Estão abertas as inscrições ao Curso de Ergonomia e ao Seminário de Saúde e Trabalho, à cargo do Departamento de Saúde do Trabalhador e Meio Ambiente. O Seminário de Saúde e Trabalho é formado por cinco encontros das 8h às 18h que serão realizados nos dias 15 de agosto, 19 de setembro, 17 de outubro, 14 de novembro e 5 de dezembro.

As inscrições devem ser feitas com Tiana, pelos telefones 4128-4208 e 4128-4230, até dois dias antes do início do seminário. O Curso de Ergonomia começará em agosto com duração de um ano, em encontros mensais realizados às sextas-feiras e sábados. As inscrições devem ser feitas por indicação dos diretores do Sindicato.

**CAMPANHA SALARIAL**

# Metalúrgicos do ABC prontos para a luta

A pauta de reivindicações dos metalúrgicos do ABC para a campanha salarial de 2009 será discutida em assembleia amanhã, na Sede, às 18h. Mas, uma visita à pesquisa realizada no site do Sindicato antecipa quais são alguns dos pontos que a categoria considera prioritários neste ano.

O primeiro resultado que chama a atenção é a disposição para a luta. Na opinião de 489 dos 593 companheiros que responderam ao questionário, esta disposição existe. Apenas 78 pensam o contrário.

Na definição da principal alternativa econômica, três questões se destacaram. Para 336 trabalhadores, a principal reivindicação deve ser aumento real; 144 destacaram o aumento nos pisos e 85 os planos de cargos e salários. Quando a questão trata das reivindicações



sociais, 240 companheiros destacaram a estabilidade no emprego; 123 o reconhecimento e instalação de representações sindicais em todas as fábricas; 106 a redução da jornada sem redução salarial; 41 o auxílio/

bolsa estudo; e 31 a licença maternidade de seis meses.

**Condições de trabalho**

Foram 373 metalúrgicos que votaram nessa opção como prioridade para a campanha, outros

152 defenderam o fim do assédio moral. São questões que serão apresentadas nos novos pontos das cláusulas sociais. A pesquisa termina amanhã. Participe acessando [www.smabc.org.br](http://www.smabc.org.br) e vá a assembleia.

**SETOR AUTOMOTIVO**

## GT define prazos para diagnósticos

O Grupo de Trabalho (GT) Automotivo do ABC iniciou suas atividades estabelecendo prazos para diagnósticos sobre crédito e logística.

As inscrições devem ser feitas com Tiana, pelos telefones 4128-4208 e 4128-4230, até dois dias antes do início do seminário. O Curso de Ergonomia começará em agosto com duração de um ano, em encontros mensais realizados às sextas-feiras e sábados. As inscrições devem ser feitas por indicação dos diretores do Sindicato.

Os GT é coordenado pelo prefeito de São Bernardo, Luiz Marinho, e em sua



Os dois primeiros temas do grupo são crédito e logística

composição estão representantes de sindicatos de trabalhadores, do Consórcio de Prefeitos, secretários de

Desenvolvimento Econômico, dos governos federal e estadual e entidades do setor.

**Inglês ou Informática**

**Unidades:**

Diadema: Av. Encarnação, 290 - Piraporinha  
São Bernardo: Av. Índico, 534 - Jd. do Mar  
São Bernardo II: R. José Bonifácio, 731 - Ferrazópolis  
Santo André: R. Senador Flaquer, 443 - Centro - 2564-4594

**49** mensal,00

**3412-4082**

*Qualidade ao seu Alcance!*