

NOVO ESCÂNDALO

Turma do Serra desvia R\$ 400 milhões em SP

Auditoria do Sistema Único de Saúde (Denasus) apontou que sumiram quase R\$ 350 milhões em recursos federais da Secretaria de Saúde de São Paulo.

A soma deveria garantir remédio de graça aos paulistas e desapareceu na contabilidade dos governos do PSDB nos últimos 10 anos.

Com base na lei, o Denasus determinou que o governo paulista explique onde foram parar essas verbas e devolva o dinheiro à União. O novo escândalo está no site da revista Carta Capital.



Reprodução. Enquanto o dinheiro é desviado, o povo fica sem atendimento

Especulação

Ao analisar as contas dos governos tucanos de Covas, Aleckmin e Serra, os auditores descobriram, ainda, uma malandragem contábil que permitiu ao governo paulista colocar R\$ 44 milhões do SUS como se fossem recursos estaduais.

MAIS DESVIOS
Lula quer investigação em S.Catarina

O presidente Lula pediu ontem ao ministro do Planejamento, Paulo Bernardo, que convoque a Brasília toda a bancada federal de Santa Catarina para apurar a aplicação dos mais de R\$ 1,2 bilhão destinados nos últimos dois anos a projetos voltados a recuperação do Vale do Itajaí, afetado pelas enchentes no final de 2008.

Lula defendeu que o destino final desse recurso seja apurado ao ser cobrado por vários municípios sobre a aplicação do dinheiro. O presidente pediu esse encontro ao reinaugurar o porto de Itajaí, destruído pelas enchentes de 2008.

Ou seja, alguém pegou dinheiro repassado pelo governo federal para comprar remédios e misturou de forma ilegal com as receitas estaduais numa conta única da Secretaria de Fazenda.

Em fevereiro, reportagem de CartaCapital já havia mostrado que nos Estados de São Paulo, Minas Gerais e Rio Grande do Sul, todos governados pelo PSDB, e no Distrito Federal, durante a gestão do DEM, os recursos do SUS foram, ao longo dos últimos quatro anos, aplicados no mercado financeiro.

Contrato de Saúde de Dib também é contestado

Em outra auditoria, esta no governo Willian Dib (PSDB) em São Bernardo, o Denasus encontrou processos fraudulentos de R\$ 160 milhões na contratação da empresa Home Care Medical Ltda.

A empresa foi responsável pela administração de materiais médicos e distribuição de medicamentos para o Hospital Municipal de Urgência, Hospital de Ensino e Pronto-Socorro Central.

Facilidades

A auditoria sustenta que houve montagens fraudulentas dos processos licitatórios durante a concorrência para gerir a rede farmacêutica municipal. “Isso implica dizer que funcionários que prepararam o processo licitatório facilitaram para que a Home Care ganhasse a concorrência”, explicou o gerente de auditoria da Secretaria de Saúde e correspondente municipal do Denasus, Nelson Nisembau.

Publicidade

O Melhor do turismo e aqui!

Serra Negra

Chalé para o casal R\$ 380,00*

Cortesia para uma criança de até 04 anos por chalé.

Diárias incluem café da manhã, almoço e jantar.

Forma de Pagamento: 30% de sinal e o saldo na pousada.

Valores e disponibilidade sujeitos a alterações, sem prévio aviso.

maringá turismo

Informações: Tel.: (11) 4128-4274

smabc@maringaturismo.com.br

PESQUISAS DA SEMANA

Dilma Rousseff permanece na frente

2º turno – resposta única e estimulada – em %. Em votos válidos. Não considera votos nulos e brancos.

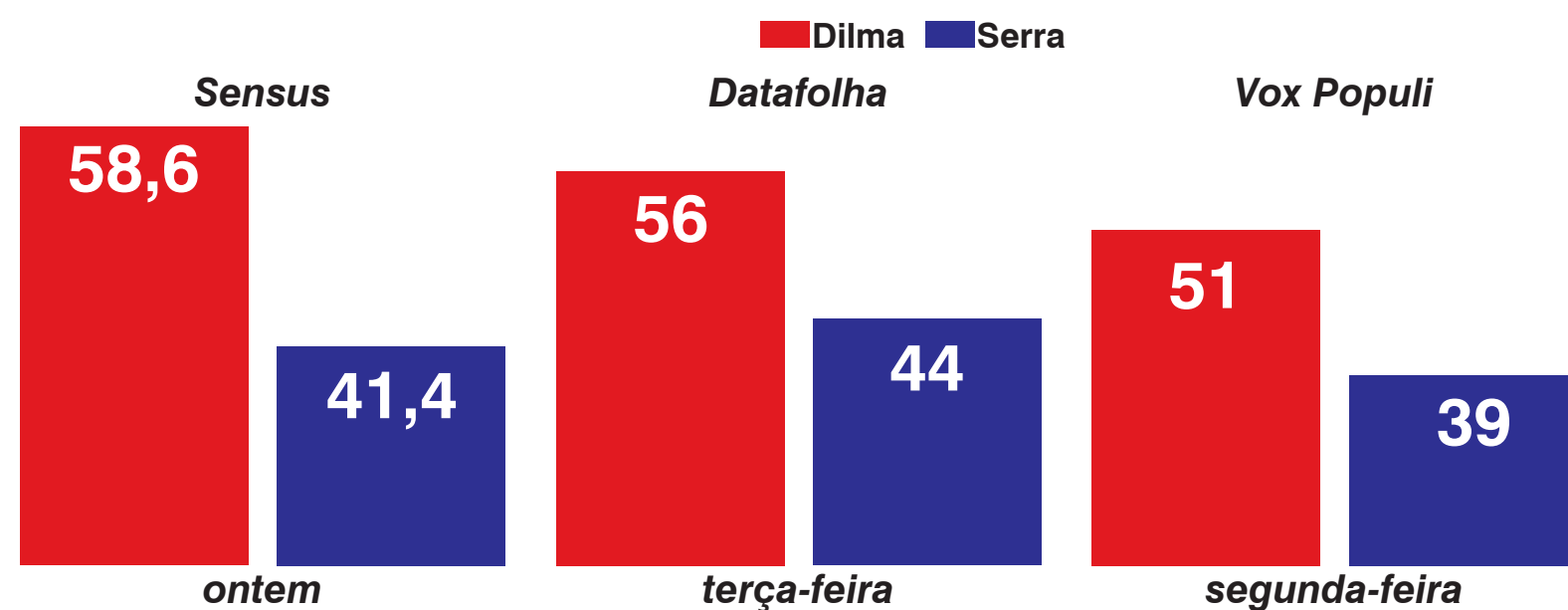

AMA-ABC
Pelo presente edital, o presidente da Associação dos Metalúrgicos Aposentados do ABC (AMA-ABC), no uso das atribuições que lhe confere o artigo nº 23 do Estatuto, faz saber que em 12 de novembro de 2010 Assembleia Extraordinária será realizada da Sede da AMA-ABC, às 10h, para discutir questões de ordem financeira e orçamentária. São Bernardo do Campo, 28 de outubro de 2010
Wilson Roberto Ribeiro presidente



Quinta-feira
28 de outubro de 2010
Edição nº 2918

COMPARE E DECIDA!

Pessoas que saíram da pobreza



28 milhões



2 milhões

Previdência Social



Aumento real das aposentadorias



Congelamento das aposentadorias e aumento da idade

Indústria Naval



Construção de estaleiros com 45 mil empregos



Fechamento de estaleiros com perda de empregos

Reservas Internacionais

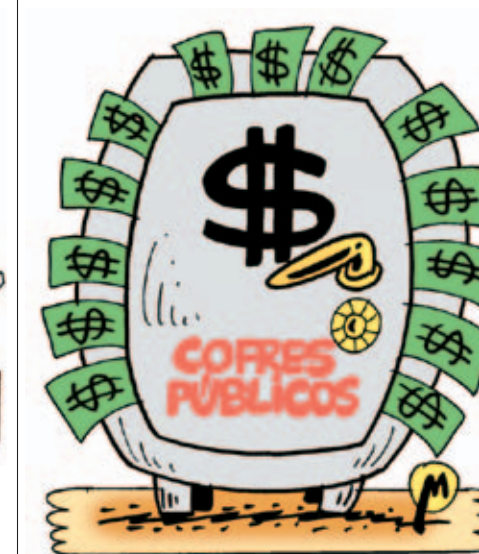

R\$ 460 bilhões em 2010

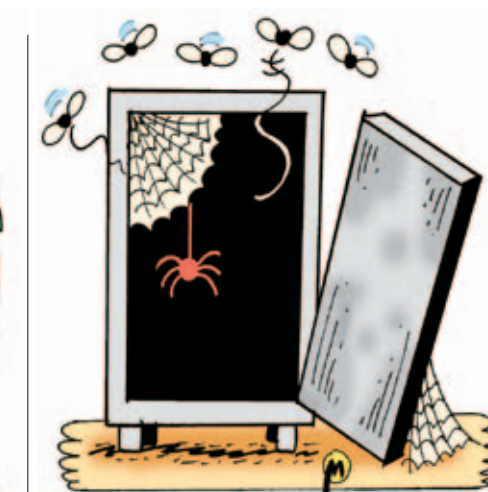

Dívida de R\$ 314 bilhões em 2002

Faltam apenas 72 horas para os brasileiros escolherem quem vai presidir o País pelos próximos quatro anos. Vote certo!

notas e recados

Jogo sujo
Quarta-feira passada, a campanha do PSDB disparou telefonemas dizendo que Dilma partia para a Europa tratar da saúde.

Forte e viva
Na hora das ligações, Dilma fazia comício em Goiânia.

Lodaçal
A PM aprendeu com cabos eleitorais do PSDB panfletos onde estava impressa uma ficha falsa de Dilma no Dops.

Bateu, levou
Segundo a pesquisa Sensus, Serra caiu por causa da agressividade e da difamação contra a adversária.

Pensata
"O mercado só é livre quando o abuso de poder é impedido por disposições legais". Do jurista Fábio

Konder Comparato.
Como mente!
A definição do salário mínimo é feita com base em lei. Assim, qualquer aumento para 2011 tem de ser decidido esse ano, por Lula.

Bilhete premiado
A Petrobras informou ontem que encontrou petróleo em águas profundas no litoral de Sergipe e de Alagoas.

Escandaloso
O lucro do Bradesco no terceiro trimestre foi de R\$ 2,5 bilhões.

Respeito
Morreu ontem o ex-presidente da Argentina, Néstor Kirchner, aos 60 anos, de ataque cardíaco.

Viva o anjo negro
Ralouim que nada. Domingo, 31 de outubro, é dia do Saci.

CONJUNTURA

Desemprego cai pela metade no ABC

O número de trabalhadores desempregados nas sete cidades do ABC caiu pela metade entre março de 2002 e setembro deste ano.

No mês passado, a taxa ficou em 10%, enquanto em março de 2002 a taxa foi de 20,4%.

Os 10% significam 140 mil pessoas desempregadas para um total de 1,4 milhão de trabalhadores e trabalhadoras na região, de acordo com pesquisa Dieese e Fundação Seade divulgada ontem.

Grande São Paulo

A mesma pesquisa também apurou recuo na taxa de desemprego de 12,3% em agosto para 11,5% em setembro na Grande São Paulo. A taxa é a menor em



Dieese acredita que taxa será inferior a 10% até dezembro

18 anos.

O mesmo ocorreu no Brasil. Nas seis regiões metropolitanas pesquisadas – São Paulo, Recife, Fortaleza, Distrito Federal, Belo Horizonte, Salvador e Porto Alegre –, o desemprego caiu de 11,9% em agosto para 11,4% em setembro.

O Dieese acredita que até dezembro a taxa será inferior a 10%.

Renda sobe

No conjunto dessas regiões brasileiras houve aumento de 2% no rendimento, elevando a média salarial para R\$ 1.367, 00.

COMPARE E DECIDA

Dois projetos em disputa

O Brasil decide no domingo qual projeto é o melhor para seu futuro. Disputam aquele que promove o crescimento do País, cria empregos, defende os direitos dos trabalhadores e concede crédito à população, e o projeto que desemprega, tira direitos dos trabalhadores (férias, FGTS etc.), arrocha os salários e não investe na educação.

<p>Crédito</p> <p>R\$ 1,6 trilhão em 2010</p>	<p>Direitos dos Trabalhadores</p> <p>Campanhas salariais fortalecidas e direitos mantidos</p> <p>Retirada de direitos e repressão ao movimento sindical</p>	<p>Juros</p> <p>11% (média)</p> <p>27% (média)</p>
<p>Inflação</p> <p>4,8% (média) entre 2003 e 2010</p> <p>9,1% (média) entre 1995 e 2002</p>	<p>Empregos</p> <p>15 milhões</p> <p>5 milhões</p>	<p>Privatização</p> <p>Valorização do patrimônio público</p> <p>109 empresas vendidas a preços irrisórios</p>
<p>Rodovias</p> <p>70% recuperadas</p> <p>90% danificadas e excesso de pedágios em São Paulo</p>	<p>Salário mínimo</p> <p>Hoje, o mínimo de R\$ 510,00 compra 2,4 cestas básicas do Dieese</p> <p>Em 2002, o mínimo de R\$ 200,00 comprava só 1 cesta básica do Dieese</p>	

ENEM

Tire as dúvidas sobre a prova

Mais de 4,6 milhões de estudantes vão fazer a prova do Enem (Exame Nacional do Ensino Médio) nos dias 6 e 7 de novembro. Os inscritos que não receberam o cartão pelo Correio, onde consta o número de inscrição, CPF, RG, data, hora e local da prova, devem entrar no site oficial da prova (www.enem.inep.gov.br) onde estes dados estarão disponíveis. Dúvidas podem ser esclarecidas pelo 0800 616161.



documento de identificação original, caneta preta e o cartão de confirmação da inscrição.

No dia 6, das 13h às 17h30, serão realizadas as provas de Ciências Humanas (História, Geografia, Filosofia e Sociologia) e Ciências da Natureza (Física, Química e Biologia).

No dia 7, das 13h às 18h30, serão as provas de Matemática, Língua Portuguesa, Língua Estrangeira, Artes, Educação Física e Redação. Os portões serão abertos às 12h e fechados às 12h55.

Para fazer a prova, o estudante deve levar

Saúde

A saúde e a política

Ouvir as propostas do candidato tucano para a saúde e à educação é estarrecedor.

Ao mesmo tempo é uma oportunidade para se conhecer aquilo que ele pensa, pois é nas horas mais difíceis, nas dificuldades mais agudas, que os filtros se desarmam e a boca escancarada deixa transparecer o pensamento sem maquiagem.

O pensamento liberal de Serra é típico da burguesia que detesta a política. Que só se utiliza da política como forma de obter o poder e, assim, impedir que ela interfira na sua liberdade de fazer negócios e enriquecer.

E Serra disse que é preciso retirar a saúde

e a educação da política. Mas, o que isso significa? O que isso nos revela da sua personalidade?

A resposta é: revela a postura autoritária, autocrática e fascistoide de alguém que não sabe ouvir, não admite diferenças, não deixa espaço para discussões, não valoriza opiniões que não sejam as suas. Em resumo, odeia organizações populares, sindicatos, instituições. Alguém que acha que sabe tudo, que tem a receita para tudo.

Para Serra sociedade boa é aquela que se submete ao seu notório saber, calada e obediente. Uma sociedade apolítica ou anti-política, que não pensa, não discute e não se envolve nas ações para resolver

o que é do seu interesse. Felizmente Serra deve perder.

Porque, saúde pública depende da política, a começar pelos conselhos locais que elegem a representação popular dos conselhos municipais de saúde. Estes dão origem aos conselhos estaduais e ao conselho nacional de saúde e que vai propor os rumos das políticas de saúde, as prioridades para cada região, o orçamento e, principalmente, fazer o controle social sobre o governo, representado pelo Ministério da Saúde.

Mais um erro na sua conta Seu Zé!

Departamento de Saúde do Trabalhador e Meio Ambiente

Comente este artigo - dstma@smabc.org.br