

# Primeira empresa de Diadema no Programa Trabalho e Cidadania

A Itaesbra tornou-se sexta-feira a primeira empresa de Diadema a assinar o acordo de adesão ao Programa Trabalho e Cidadania.

A partir de agora, a autopeças com cerca de 600 metalúrgicos vai liberar 10 trabalhadores todo o mês para passar um dia de serviço por ano no Sindicato e conhecer seu funcionamento, atuação e o Acordo Coletivo da categoria.

O dia será pago pela fábrica e o Sindicato arcará com transporte e alimentação.

"Quando comecei na categoria, aos 14 anos, meu pai, que já era metalúrgico, me ensinou a nunca abrir mão da Carteira de Trabalho e da carteirinha de sócio do Sindicato,

para sempre ter meus direitos protegidos", contou o presidente do Sindicato, Sérgio Nobre, durante a assembleia na empresa.

"Agora a companheirada na Itaesbra irá conhecer melhor seus direitos participando da conquista que foi o Programa Trabalho e Cidadania.", completou Sérgio Nobre.

No ato de assinatura, Marcos Antonio Baptista, administrador da Itaesbra, revelou



que decidiu participar depois de receber "informações positivas"

sobre a iniciativa após o RH da empresa participar do curso.

"Acredito que será uma experiência bem interessante", concluiu.

## Plano de Cargos e Salários vai até 1º de novembro

O diretor do Sindicato Antonio Claudiano da Silva, o Da Lua, anunciou na mesma assembleia que naquele dia a Itaesbra completava o enquadramento de 88 companheiros no Plano de Cargos e Salários, que está sendo implantado na empresa. Isto significou reajustes salariais entre 15% a 44% para cada um deles.

O dirigente disse ainda que até a data limite de 1º de novembro a empresa vai concluir o enquadra-

mento no plano dos cerca de 600 trabalhadores nas fábricas da Itaesbra em Diadema e São Bernardo.

"Essa conquista só veio graças a organização no local de trabalho dos metalúrgicos e a atuação do Comitê Sindical", afirmou Da Lua. Francisco Djalma Leite, o Doutor, do CSE, revelou outra conquista. A extensão para todo o Estado de São Paulo do convênio com farmácia que só abrangia Diadema.

## Aumenta renda das mulheres brasileiras

Mais anos de estudo. Maior presença na universidade. Participação crescente no mercado de trabalho. Expansão dos programas de transferência de renda.

Juntos, esses motivos explicam o salto dos ganhos das mulhe-

res nos últimos cinco anos. A massa da renda feminina subiu 30,8%, de 2006 a 2011, passando de R\$519,3 bilhões para R\$679,5 bilhões.

Um ritmo de crescimento que deixou a expansão dos homens para trás. A evolução da massa de renda



masculina é menor: 22,7% (de R\$ 868,3 bilhões para R\$1 trilhão). Avanços que foram mais expressivos na classe C. A massa de renda delas avançou 48,6% em cinco anos, para R\$333,3 bilhões; enquanto a delas subiu 38,3%, para R\$508,8 bilhões.

As conclusões são de pesquisa da consultoria Data Popular. O levantamento evidenciou o lado feminino da nova classe média brasileira: as quase 53 milhões de mulheres da classe C detêm quase metade da renda feminina do país.

## TRIBUNA ESPORTIVA



Mesmo dando sopa para os adversários, o **Corinthians** não sai da liderança do Brasileirão desde o final de junho. Já são 17 rodadas seguidas liderando o Brasileirão.



O assédio de **Real Madrid** e **Barcelona** a **Neymar** (foto) aumentou, mas o **Santos** resiste em vendê-lo. "Ele quer ficar até depois do Mundial", afirmou **Luiz Álvaro**, presidente do Peixe.



Torcedores do **Palmeiras** picharam os muros do clube após a derrota de domingo, contra o **Inter**, em protesto contra a **diretoria**, o técnico **Felipão** e chamando o time de medíocre.

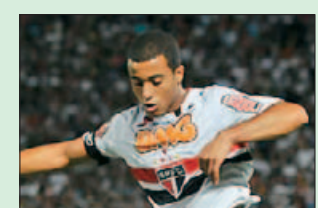

O meia **Lucas** reclamou da falta de ousadia do **São Paulo** na derrota contra o **Grêmio**. "Temos que atacar mais e sermos mais agressivos. Só pensamos em marcar", criticou.

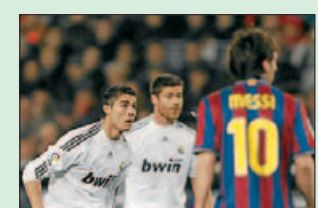

**12 dos 20 clubes do Campeonato Espanhol** se rebelaram contra a divisão desigual de dinheiro dos direitos de **TV. Barcelona** e **Real Madrid** recebem sozinhos quase a metade da grana.



Depois de 16 anos, o time brasileiro de **basquete masculino** está de volta à disputa de uma Olimpíada. A classificação aconteceu no sábado, depois de vitória sobre a **República Dominicana**.

Terça-feira  
13 de setembro de 2011  
Edição nº 3070

# Tribuna Metalúrgica



Campanha Salarial

# Pressão total por proposta



Assembleia sexta-feira dos trabalhadores na Apis Delta, Brasmeck, Delga, CHS e Legas Metal

## Assembleia decisiva amanhã às 18h. Toda categoria na Regional Diadema

PÁGINA 3

### Mais duas PLRS são votadas em Diadema

Companheirada na Irmãos Parasma aprovou a proposta, que foi rejeitada na Brasmeck por causa dos baixos valores.

PÁGINA 2

### Brasmetal prorroga o ponto eletrônico

Sindicato e empresa decidiram manter acordo assinado em 2002 por ser rápido, sem filas e eficiente.

PÁGINA 2

### Itaesbra participa do Trabalho e Cidadania

É a primeira empresa de Diadema a tomar parte do programa de cidadania conquistado pelo Sindicato.

PÁGINA 4

**PROTEJA SEU PATRIMÔNIO**



**Seguros de:**

- Automóvel
- Saúde
- Vida
- Previdência
- Residência
- Incêndio e roubo

**Lacorse**

Rua João Basso, 231  
Centro - São Bernardo  
CEP: 09721-100

Fones: **4271**  
**4128-4273**  
**4279**  
**4292**

Novos linhas: **4127-7015**  
Fax: **4127-8805**

## Uma PLR é rejeitada e outra aprovada em Diadema

Companheiros em mais duas fábricas, ambas em Diadema, realizaram assembleias na manhã de ontem para votação de propostas de PLR.

Na **Irmãos Parasmó** a proposta foi aprovada e trará um bom aumento. Os pagamentos sairão neste mês e em março de 2012.

Já na **Brasmeck** a proposta foi rejeitada por causa dos baixos valores propostos pela fábrica. "É importante que os trabalhadores



Trabalhadores nas Irmãos Parasmó receberão ainda neste mês

continuarem mobilizados", disse Antonio Claudiano da Silva, o

Da Lua, diretor do Sindicato. O Sindicato vai

procurar a empresa para retomar as negociações.

## Curso do Convênio Sindicato-Senai

De amanhã a sexta-feira desta semana ainda é possível se inscrever no curso de Desenho Mecânico do convênio Sindicato-Senai. As aulas serão na Regional Diadema.

Para se inscrever é preciso ter mais de 16 anos, apresentar carteira-rincha de sócio, último holerite e cópia do RG. Dependentes devem levar documento comprovando a relação (filho é dependente só até 18 anos). Desempregados precisam de cópia do RG e da carteira profissional.

Das 10h às 13h e das 14h30 às 18h, na própria Regional - Avenida Encarnação, 290, próxima ao terminal Pipaporinha de trólebus. Telefone 4066-6468.

## Doação de sangue

Para **Renato Rocha de Deus**, pai da companheira Renata, do setor administrativo na Toyota.

Hospital Mário Covas, Rua Doutor Henrique Calderazzo, 321, bairro Paraíso, próximo ao Shopping ABC. De segunda a sábado, das 8h às 13h. Fone 6829-5000.

Para **Dercílio Gentini**, pai do companheiro Gerson, que trabalha no eixo da Mercedes, no prédio 21.

Beneficência Portuguesa, Rua Martiniano de Carvalho, 1009, fone 3505-6080, na capital, próximo ao metrô Vergueiro.

**Fique sócio do Sindicato**

# Amanhã é a decisão da Campanha Salarial 2011



Na Rassinini, disposição de luta por um bom acordo

Companheiros e companheiras de todos os grupos e de toda a base têm um compromisso inadiável amanhã.

É dia de assembleia geral e decisiva da Campanha Salarial 2011, em Diadema, a partir das 18h.

Enquanto isso, continuam as mobilizações por fábrica.

Toda essa luta é fundamental para os patrões apresentarem uma proposta que atenda os interesses da categoria.

Até agora, não houve avanços econômicos nas negociações econômicas com as bancadas patronais dos Grupos 2, 3, 8, 10 e Fundição.

A Federação Estadual dos Metalúrgicos



Trabalhadores na Panex querem reposição e aumento real

do Sindicato, Carlos Alberto Gonçalves, o **Krica**, nenhum destes números atende a categoria. "Os patrões têm condições de avançar. Por isso vamos continuar a pressão", avisa **Krica**. Na sexta-feira, quem deu esse recado foi a companheira da Apis Delta, Brasmeck, Delga, Itaesbra,

Para o coordenador de São Bernardo



Em Diadema, assembleia conjunta com o pessoal na Apis Delta, Brasmeck, Delga, CHS e Legas

CHS e Legas Metal, todas em Diadema, e na Rassinini, de São Bernardo.

Ontem foi a vez do pessoal na Panex, de São Bernardo, e na Irmãos Parasmó, de Diadema.

"Hoje e amanhã vamos parar os metalúrgicos de mais fábricas. Na assembleia queremos votar uma

proposta que inclua reposição da inflação, aumento real e avanços nas cláusulas sociais", reivindicou David Carvalho, coordenador na Regional Diadema.

Se essas propostas não forem concluídas até lá, afirma David, o clima da campanha muda e os metalúrgicos vão decidir novas formas de lutas.

## Acordo de ponto eletrônico na Brasmetal

O Sindicato e a direção da Brasmetal, em Diadema, assinaram na semana passada acordo que mantém o atual sistema de ponto eletrônico de controle da jornada de trabalho implantado em 2002, quando substituiu o cartão de papelão.

O sistema faz uso de portaria do Minis-



Sérgio Nobre e diretores do Sindicato assinam acordo

tério do Trabalho que permite o uso de sistemas alternativos ao controle com a emissão

de tíquete impresso. "Para nós é melhor sem o tíquete", disse Genário Batista Cordeiro,

do CSE na Brasmetal. "Da forma que está, é um sistema rápido, sem filas, e eficiente, pois permite que os trabalhadores tenham controle de todo o processo", afirmou o dirigente.

Segundo o coordenador de Diadema, David Carvalho, as negociações foram tran-

quilas, já que as duas partes estavam interessadas no acordo.

"O acordo valoriza a negociação coletiva e o papel de fiscalização do Sindicato e do CSE, além de evitar a mudança para um sistema de controle demorado. Isso é bom para o trabalhador", disse David.

## NOTAS E RECADOS

**Crédito e juros**  
Até agosto deste ano, os pedidos de falência cresceram 34% no ABC, em comparação com o mesmo período do ano passado.

**Agora vai?**  
Eletropaulo realizará mutirão para cadastrar as pessoas de baixa renda da região no programa Tarifa Social, onde terão desconto entre 10% e 65% no preço da energia.

**Mudou**  
Os carros na faixa 1.0 e 2.0 são os preferidos por 54% dos compradores, que antes tinham preferência pelos carros 1.000.

**Desarmamento**  
Desde maio foram recolhidas 22 mil armas.

**Mistério**  
Dos 120 clientes do Itaú que tiveram os seus cofres arrombados e roubados em R\$ 100 milhões, em agência na Paulista, apenas 7 deles prestaram queixa.

**Submersas**  
Nove cidades de Santa Catarina estão em estado de calamidade pública por causa das chuvas que atingem o Estado.

**Desmatamento**  
O fogo já consumiu cerca de 11 mil hectares de vegetação

do cerrado no Distrito Federal. A maior parte dos incêndios foi provocada.

**Fugindo da crise**  
As operações com ouro na Bolsa de Valores de São Paulo nos oito primeiros meses do ano somaram quatro toneladas, contra 1,2 tonelada no ano passado.

**Deu errado**  
Depois de verem acabar o estoque de Pepsi na promoção "leve duas e pague uma", supermercados do Pão de Açúcar substituíram o produto por Coca-Cola.

## Metalúrgicos debatem comunicação na América Latina



Valter Sanches fala durante encontro

A Federação Internacional dos Trabalhadores nas Indústrias Metalúrgicas (FITIM), que reúne os Sindicatos e Confederações da categoria em todo o mundo, realizou quinta e sexta passadas, em São Paulo, o Fórum de Comunicações da América Latina e Caribe.

No encontro, sindicalistas e jornalistas de oito países discutiram a comunicação dos metalúrgicos no continente e definiram estratégias para fortalecer a comunicação nos Sindicatos e Federações, além de reforçar a troca de informações entre as entidades.

## AMA-ABC promove baile neste sábado

Você é convidado para o baile que a Associação dos Metalúrgicos Aposentados (AMA) do ABC promove neste sábado com a participação da banda Kubanacan.

O baile será realizado na Sede do Sindicato a partir das 18h30. Os ingressos custam R\$ 8,00 e as reservas de mesa devem ser feitas pelo telefone 4127-2588.

**ODONTOLOGIA**

Dr. Remilson Teixeira Gomes  
Especialista em Periodontia (Gengiva / Tártaro)  
Especialista em Prótese Dentária e Buco Maxilo Facial Clínico Geral

Dr. Lilian Pelecof Gomes Ogada  
Tratamento Canal - Odontopediatria (Clareamento)

Dr. Altair Nacarato  
(Buco Maxilo e Extração Dentes do Císto)

LABORATÓRIO DE PRÓTESE PRÓPRIO

Rua José Bonifácio, 671 - Salas 1 e 1A - (próximo ao Sindicato) Tel./Fax: 4127-0418 - S. B. do Campo - CEP: 09721-161

## Cresce o faturamento de eletroeletrônicos

O faturamento da indústria eletroeletrônica cresceu 11% no primeiro semestre deste ano em comparação ao mesmo período do ano passado.

Os dados foram divulgados pela Associação Brasileira da Indústria Elétrica e Eletrônica (Abinee).

As exportações, de acordo com a Abinee, continuam perdendo participação,

passando de R\$ 7,4 bilhões para R\$ 7,2 bilhões.

As importações, por sua vez, cresceram 20% no mesmo período de comparação, passando de R\$ 32,4 bilhões para R\$ 38,8 bilhões.

## SAIBA MAIS

### O direito à representação no local de trabalho

As normas internacionais do trabalho são instrumentos jurídicos preparados por governos, empregadores e trabalhadores que compõem a OIT (Organização Internacional do Trabalho) e estabelecem os princípios e os direitos básicos no trabalho.

Essas normas precisam ser aprovadas na Conferência Internacional do Trabalho da OIT e podem ser convenções ou recomendações. As convenções são tratados internacionais legais, que podem ser ratificados ou não pelos estados membros da OIT. As recomendações são diretrizes, que podem, inclusive,

complementar uma convenção.

A convenção, para valer no País, precisa ser ratificada, ou seja, confirmada pelas autoridades competentes, normalmente o Congresso, entrando em vigor um ano depois.

Uma importante convenção da OIT é a 135, que trata da proteção aos representantes dos trabalhadores no local de trabalho. Embora o Brasil tenha ratificado essa convenção em 1991, a proteção aos representantes dos trabalhadores não foi totalmente regulamentada.

A luta constante para garantir essa proteção é um compromisso fundamental da CUT e do Sindicato.

Comente este artigo. Escreva para formacao@smabc.org.br

Departamento de Formação

Acesse: [smabc.org.br](http://smabc.org.br)