



Tribuna Metalúrgica



EDIÇÃO 4890 | TERÇA-FEIRA, 15 DE FEVEREIRO DE 2022 | SMABC.ORG.BR | ☎ 11 97407-3791

FOTO: ADONIS GUERRA

RETOMADA DA INDÚSTRIA É URGENTE



METALÚRGICOS DO ABC ASSUMEM
PROTAGONISMO EM DEBATE
COM PODER PÚBLICO, INICIATIVA
PRIVADA, ENTIDADES COMERCIAIS,
UNIVERSIDADES E GOVERNO
DO ESTADO PARA RECUPERAR
ECONOMIA DA REGIÃO.

PÁGINA 3



AGÊNCIA
DESENVOLVIMENTO
ECONÔMICO
GRANDE **ABC**



GOVERNO CRIA PROGRAMA QUE ESTIMULA DESMATAMENTO E CONDIÇÕES DE TRABALHO ANÁLOGAS À ESCRAVIDÃO

O decreto N° 10.966, publicado ontem, 14, instituiu o Programa de Apoio ao Desenvolvimento da Mineração Artesanal em Pequena Escala (Pró-Mapa). Segundo o texto, o termo “mineração artesanal de pequena escala” significa extração de substâncias garimpáveis. Porém, a proposta na realidade ataca o meio ambiente e aprofunda as condições análogas à escravidão dos ga-

rimpeiros na região amazônica.

Para entidades e movimentos populares que atuam no tema da mineração, o objetivo de fato é incentivar o garimpo e orientar as ações na região da Amazônia Legal. "O decreto atende apenas os interesses do atual governo e, em particular, dos empresários que estão financiando o garimpo ilegal aqui na região amazônica",

criticou Isabel Cristina, integrante da coordenação nacional do MAM (Movimento Pela Soberania Popular na Mineração) e membro do Coletivo Baixo Amazonas/Tapajós.

AUMENTO NA MINERAÇÃO

Uma pesquisa feita pelo Ipam (Instituto de Pesquisa Ambiental da Amazônia) registrou que 94% das atividades de garimpo estão con-

centrados no bioma amazônico, sendo que desse número, metade ocorre em áreas protegidas. Entre os anos 1985 e 2020 a área de mineração no país cresceu mais de 6 vezes.

ALERTA DE DESMATAMENTO

A Amazônia Legal no mês de janeiro de 2022 registrou a maior área com alerta de desmatamento desde o ano de 2016, foram

430,44 km² no primeiro mês do ano, número 419% maior do que no mesmo período no ano passado.

O QUE É A AMAZÔNIA LEGAL?

É uma área de 5.217.423 km², que corresponde a 61% do território brasileiro. Além de abrigar todo o bioma Amazônia brasileiro, ainda contém 20% do bioma Cerrado e parte do Pantanal matogrossense.

Com informações CUT

NOTAS E RECADOS

FOTOS: DIVULGAÇÃO



Financiando desmatadores

O BNDES financiou fazendeiros que já foram pegos desmatando a Amazônia. Os empréstimos foram destinados para comprar tratores e máquinas agrícolas.

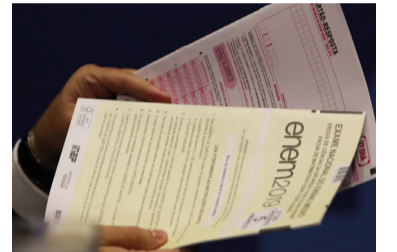

Erros no Enem

A União Nacional dos Estudantes denunciou que notas de diversos vestibulandos estão erradas. A UNE pediu que o Inep esclareça os erros do Enem.



Racismo condenado

O Tribunal de Justiça do RJ condenou na semana passada o supermercado Assai, por um caso ocorrido em 2019 quando um segurança abordou uma criança negra com um mata-leão.



Crimes contra a humanidade

O Tribunal de Haia recebeu o relatório da CPI da Covid. A corte investigará o relatório e Bolsonaro pode ser acusado de crime contra a humanidade.



INDICADORES DO MÊS

Índices de Preços			Salário Mínimo	
Período	INPC-IBGE	IGP-M/FGV ¹	R\$ 1.212,00	
Janeiro 2022	0,67%	1,82%	Cesta Básica - DIEESE SP Capital (Janeiro/22)	
Acumulado no ano	0,67%	1,82%		
Acumulado nos últimos 12 meses	10,60%	16,91%	R\$ 713,86	
Taxa de Desemprego PNAD ² Contínua (Set/Out/Nov)			11,60%	

Taxa Média de Juros ao Consumidor ao ano ³ (Outubro/2021)			
Cartão de Crédito Rotativo		349,62%	Cheque Especial
			127,57%

Rendimento da Poupança (Fevereiro/22 - 1º dia) ⁴ - CDI (Janeiro/22) - (%)				
Poup. Antiga	0,5000	Poup. Nova	0,5000	CDI
				0,7300

Produção de Autoveículos Montados ⁵			
Veículos	jan/22	dez/21	Var. Jan-2022 / Dez-2021
Automóveis	112.323	166.913	-32,7%
Comerciais Leves	22.306	30.188	-26,1%
Caminhões	9.463	12.395	-23,7%
Ônibus	1.325	1.429	-7,3%
Total	145.417	210.925	-31,1%

Elaboração: Subseção DIEESE

1 Índice de correção dos aluguéis

2 Pesquisa Nacional por Amostra de Domicílios Contínua

3 Banco Central (Pessoa Física)

4 Para os depósitos ocorridos antes de 4 de maio de 2012 continua valendo a regra antiga, ou seja, 0,5% ao mês mais TR. Para os novos depósitos o cálculo da correção é de 70% da SELIC mais TR

5 ANFAVEA

(*) Obs: A produção brasileira de veículos, divulgada mensalmente pela ANFAVEA, deixou de incluir a partir do mês de abril/2011 os veículos desmontados, chamados de CKDs.



Sede

Rua João Basso, 231 - Centro - São Bernardo
CEP: 09721-100 - Tel: 4128-4200
www.smabc.org.br - imprensa@smabc.org.br

Regional Diadema

Av. Encarnação, 290 - Piraporinha
CEP: 09960-010 - Tel: 4061-1040

Regional Ribeirão Pires e Rio Grande da Serra

Rua Felipe Sabbag, 149 - Centro - Ribeirão Pires
CEP: 09400-130 - Tel: 4823-6898

Diretor Responsável: Claudionor Vieira.

Repórter: Olga Defavari e Lucas Pascolo.

Arte e Diagramação: Rogério Bregaida Jr.



FOTOS: ADONIS GUERRA

SINDICATO DEBATE ESTRATÉGIAS PARA RETOMADA ECONÔMICA E INDUSTRIAL NA REGIÃO

Conversa técnica na Agência de Desenvolvimento reuniu poder público, iniciativa privada, entidades comerciais, universidades e a Secretaria Estadual de Desenvolvimento Econômico

Os Metalúrgicos do ABC estão presentes como protagonistas no debate sobre a retomada econômica da região. A reunião realizada na manhã de ontem no Consórcio Intermunicipal Grande ABC, convocada pelo presidente da Agência de Desenvolvimento Econômico, Aroaldo Oliveira da Silva, diretor executivo do Sindicato, discutiu estratégias para a indústria com representantes do poder público, iniciativa privada, entidades e universidades.

No encontro, que integra o programa Avança ABC, foi assinado protocolo de intenções entre a Agência de Desenvolvimento e a Secretaria de Estado de Desenvolvimento Econômi-

co. O objetivo é unir esforços voltados ao fortalecimento do desenvolvimento econômico, por meio de ações de empregabilidade, qualificação técnica e profissional, empreendedorismo, ciência, tecnologia e inovação nos municípios do ABC.

“O Sindicato sempre teve essa preocupação regional com o envolvimento de todos os atores, desde o poder público, os trabalhadores e as universidades. Nós assumimos essa agenda com o compromisso de organizar essa retomada”, destacou Aroaldo.

O dirigente lembrou que essa retomada é urgente no pós pandemia, porém reforçou que a economia brasileira já estava mal antes da Covid 19. “A economia brasileira está em frangalhos por conta da falta de uma política econômica e industrial mais consistente no país. Nós organizamos essa atividade para escutar todos os setores envolvidos e para nos conectar com o governo do estado de São Paulo com o objetivo de moldar as políticas conforme as necessidades da região”.

POLO PRODUTOR

“O ABC é um polo importante no setor automoti-



vo, químico, petroquímico, no setor de plástico é preciso aprofundar a discussão sobre esses polos. Outro debate que precisa estar no centro é o da inovação para que a indústria não fique fora do mercado e possa atender às principais demandas. Nosso foco também está na importância de adensar a formação mais técnica e também a mais cidadã para os trabalhadores”.

NECESSIDADES

Os secretários municipais apontaram a necessidade de que as políticas de desenvolvimento econômico sejam feitas de forma integrada com outras pastas como Assistência Social, Mobilidade Urbana,

Habitação, Saúde, entre outras. Além disso, reforçaram que é preciso investir em capacitação e em políticas de empregabilidade com a qualificação da mão de obra.

O encontro contou com painéis temáticos divididos em diferentes eixos: Arranjos Produtivos Locais (APLs), Polos de Desenvolvimento, Sistema Paulista de Inovação, Instituto de Pesquisas Tecnológicas, Banco do Povo, Empreenda Rápido, Políticas de Empregabilidade e Educação (Univesp, Ensino Técnico, Ensino Tecnológico e Universidades).

A sequência da atividade será realizada no próximo dia 22 para traçar um diagnóstico dos desafios da região.



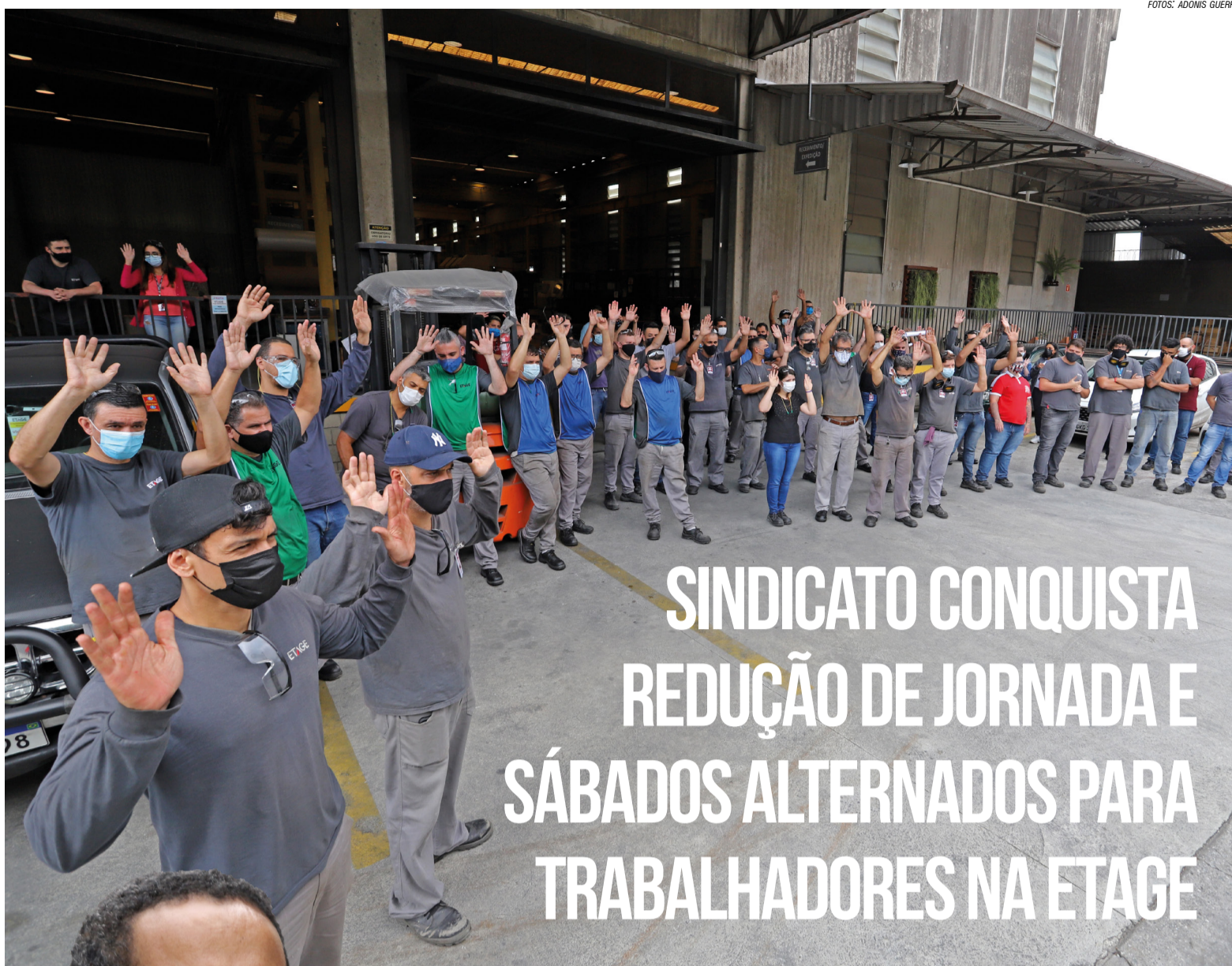

FOTOS: ADONIS GUERRA

SINDICATO CONQUISTA REDUÇÃO DE JORNADA E SÁBADOS ALTERNADOS PARA TRABALHADORES NA ETAGE

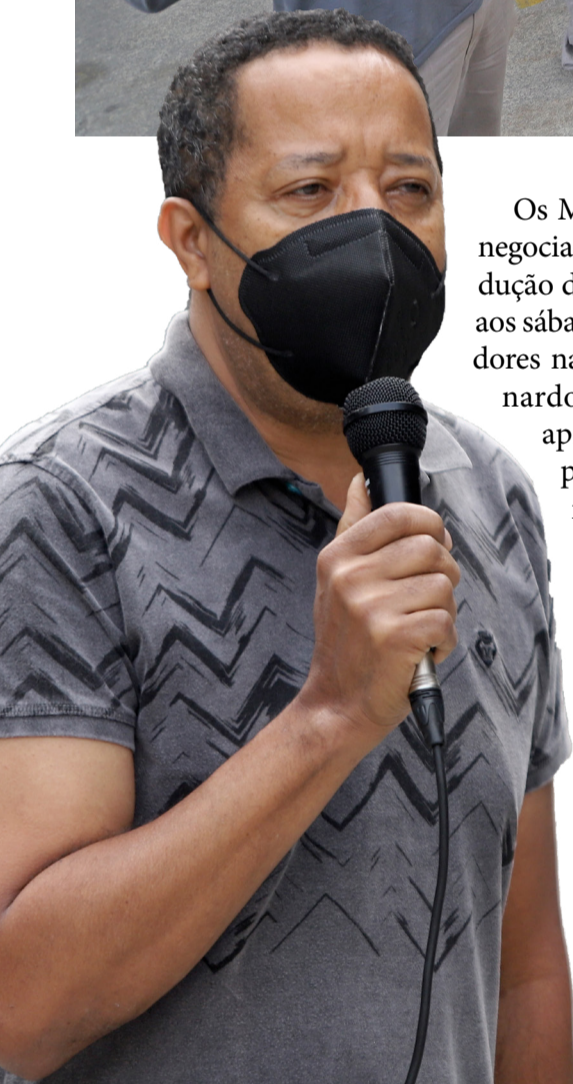

Os Metalúrgicos do ABC negociaram um acordo de redução de horas e alternância aos sábados para os trabalhadores na Etage, em São Bernardo. Os companheiros aprovaram a proposta por unanimidade durante a assembleia realizada na última quinta-feira, 10.

O acordo permitiu redução da jornada semanal dos trabalhadores. Com a mudança, haverá redução no horário de refeição e antecipação no horário de saída.

“Os companheiros da Etage saíam muito tarde, então

sugerimos que houvesse essa diminuição no horário de refeição para que eles pudessem ir para suas casas mais cedo. Com isso conseguimos estruturar uma nova grade de horários com jornada menor e assim contemplar os anseios do pessoal na fábrica”, detalhou coordenador de área, Sebastião Gomes de Lima, o Tião.

SÁBADOS ALTERNADOS

Os sábados alternados estavam suspensos na fábrica desde o início da pandemia, quando a Etage diminuiu os turnos de trabalho para evitar a contaminação, mas com o aumento da vacinação voltaram às jornadas normais. Atendendo a uma reivindica-

ção do pessoal no chão de fábrica, o Sindicato renegociou o acordo de trabalho com sábados alternados, para que os trabalhadores possam ter mais tempo livre.

O coordenador afirmou que o acordo possibilita mais qualidade de vida. “Esse benefício de trabalhar em sábados alternados faz com que o trabalhador não se sacrifique tanto e consiga ficar mais com a família, ter momentos de lazer e com isso eles ganham mais qualidade de vida. Outras empresas da nossa categoria deveriam seguir o exemplo e aderir ao sistema de trabalho em sábados alternados. Os trabalhadores merecem esse benefício”.

TRIBUNA ESPORTIVA



FOTOS: DIVULGAÇÃO

• O time feminino do Corinthians conquistou a Supercopa do Brasil após vencer o Grêmio. As meninas do Timão conquistaram 11 títulos nos últimos 6 anos.



• O atacante Calleri, do São Paulo, se aproximou da marca de gols que alcançou no ano passado. O argentino já fez 3 gols no ano, 2 a menos do que em 2021.



• O meia Ricardo Goulart marcou seu primeiro gol com a camisa do Santos. O camisa 10 estava pressionado após os resultados ruins do time da Vila Belmiro.



• Um torcedor com tatuagens nazistas foi retirado da arquibancada durante jogo pelo Campeonato Gaúcho, no RS, após protestos de outros torcedores.

PROTEJA SEU PATRIMÔNIO

SEGUROS
RESIDENCIAL | CONSÓRCIO | EMPRESARIAL
AUTOMÓVEL | SAÚDE | VIDA | PREVIDÊNCIA

www.lacorse.com.br

4509-5302 / 9651 / 5303
4128-4271 / 4273 / 4279 / 4292

R. João Basso, 231 - 1º andar - Centro - São Bernardo do Campo



Praia de Maranduba – Ubatuba
Alugue um chalé e aproveite tudo o que o Litoral Norte tem a oferecer

Convênio com o sindicato dos metalúrgicos do ABC

DESCONTO PARA SINDICALIZADOS

CHALÉS ROKAMIELI
(11) 99977-9996
(11) 99191-4736
(11) 3421-1960



ODONTOLOGIA

Dr. Remilson Teixeira Gomes

- Especialista em Periodontia (Gengiva / Tártaro)
- Especialista em Prótese Dentária
- Tecnólogo em Prótese Buco Maxilo Facial
- Técnico em Prótese Dentária

Dr. Antonio Helio Fabio - Implantes

Dra. Lilian Petecof Gomes Ogeda

- Tratamento Canal - Odontopediatria
- Clareamento - Clínica Geral

Dr. Altair Nacarato

- Buco Maxilo Facial
- Extração Dentes do Ciso

Rua José Bonifácio, 671 - Sala 1 - (próx. ao Sindicato) - Tel./Fax: 4127-0418 - S.B. do Campo - CEP: 09721-161

PAULISTÃO

HOJE - 19H



Santo André x Novorizontino
Santo André