

EM DEFESA
DA DEMOCRÁCIA

Tribuna Metalúrgica

ABC
SINDICATO DAS METALÚRGICAS

EDIÇÃO 5020 | TERÇA-FEIRA, 18 DE OUTUBRO DE 2022 | SMABC.ORG.BR | ☎ 11 97407-3791

METALÚRGICOS CONQUISTAM ACORDOS DE CAMPANHA SALARIAL

ACORDOS FECHADOS EM QUASE TODOS OS GRUPOS GARANTIRAM 9% DE REAJUSTE A 40,5 MIL METALÚRGICOS DO ABC E RENOVAÇÃO DAS CLÁUSULAS SOCIAIS. EMPRESAS DO G10 SERÃO PROCURADAS PARA ACORDOS INDIVIDUAIS.

TRABALHADORES NA STAMPER APROVAM ACORDO DE PLR

Em assembleia na última sexta-feira, 14, os trabalhadores na Stamper, em Diadema, aprovaram a proposta de PLR (Participação nos Lucros e Resultados) negociada pelo Sindicato com a empresa.

O pagamento será feito em parcela única neste mês. Os trabalhadores também aprovaram a contribuição negocial, sócios do Sindicato são isentos.

O coordenador de área da Regional Diadema, João Paulo Oliveira dos Santos, reforçou a importância da unidade dos trabalhadores para avançar na defesa de direitos.

“Essa PLR ainda não representa o valor merecido pelos trabalhadores na Stamper. Porém, em um momento de ataques constantes aos nossos direitos, com aumento da desindustrialização no país, graças a um governo que odeia os trabalhadores, essa conquista só é possível em uma categoria com um Sindicato forte”, explicou.

“Portanto, os trabalhadores na Stamper estão de parabéns pela conquista. Quanto mais organizados estiverem, maiores serão as conquistas. Fiquem sócios do Sindicato para fortalecer a luta”, chamou.

FOTOS: ADONIS GUERRA



NOTAS E RECADOS



Assédio eleitoral

O Sindicato dos Metalúrgicos de Cachoeirinha entrou com uma representação junto à Procuradoria do Trabalho de Porto Alegre, do Ministério Público, denunciando cinco empresas por assédio eleitoral contra trabalhadores e trabalhadoras.



Cortes na educação

Estudantes universitários, do ensino médio e da pós-graduação reafirmaram a agenda em defesa da educação e prometem tomar as ruas hoje contra o governo Bolsonaro. A mobilização é motivada pelos sucessivos cortes orçamentários que afetam a rede federal como um todo.

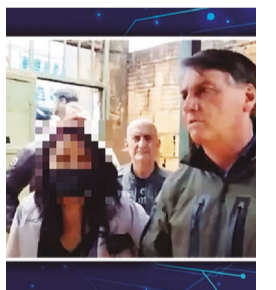

“Pintou um clima”

O grupo de juristas e advogados Prerrogativas pediu ao STF uma investigação criminal contra Bolsonaro pelas declarações de cunho sexual feitas sobre adolescentes venezuelanas refugiadas, que vivem em São Sebastião, na periferia do Distrito Federal, no ano passado.

ELEIÇÃO DE CIPA NA AUTOMETAL

Os companheiros na Autometal, em Diadema, elegem seus representantes da Cipa até hoje. Vote em Carlos Alberto Vieira da Silva, o Turista, na injeção; Wellington Manoel de Lima, o Mineiro do almoxarifado e Rosenildo Ronald Resende Torres, o Alemão do retoque, no 2º turno injeção. Eles são apoiados pelo Sindicato, comprometidos e bem preparados para defender as condições de saúde e segurança dos trabalhadores.



INDICADORES DO MÊS

Índices de Preços			Salário Mínimo	
Período	INPC-IBGE	IGP-M/FGV ¹	R\$ 1.212,00	
Setembro 2022	-0,32%	-0,95%	Cesta Básica - DIEESE SP Capital (setembro/22)	
Acumulado no ano	4,32%	6,61%	R\$ 750,74	
Acumulado nos últimos 12 meses	7,19%	8,25%	Taxa de Desemprego PNAD ² Contínua (jun/Jul/Ago)	
			8,90%	
Taxa Média de Juros ao Consumidor ao ano ³ (Agosto/2022)				
Cartão de Crédito Rotativo		398,39%	Cheque Especial	
			128,55%	
Rendimento da Poupança (Outubro/22 - 1º dia) ⁴ - CDI mensal (Agosto/22 (%))				
Poup. Antiga	0,6501	Poup. Nova	0,6501	CDI
				1,16
Produção de Autoveículos Montados ⁵				
Veículos	set/22	ago/22	Var. Set-2022 / Ago-2022	
Automóveis	153.872	181.017	-15,0%	
Comerciais Leves	35.135	36.157	-2,8%	
Caminhões	14.956	17.223	-13,2%	
Ônibus	3.799	3.564	6,6%	
Total	207.762	237.961	-12,7%	

Elaboração: Subseção DIEESE

1 Índice de correção dos aluguéis

2 Pesquisa Nacional por Amostra de Domicílios Contínua

3 ANEFAC

4 Para os depósitos ocorridos antes de 4 de maio de 2012 continua valendo a regra antiga, ou seja, 0,5% ao mês mais TR. Para os novos depósitos o cálculo da correção é de 70% da SELIC mais TR

5 ANFAVEA

(*) Obs: A produção brasileira de veículos, divulgada mensalmente pela ANFAVEA, deixou de incluir a partir do mês de abril/2011 os veículos desmontados, chamados de CKDs.

CAMPANHA SALARIAL

FEM/CUT FECHA ACORDOS COM GRUPO 2, SIAMFESP E SINDICEL

Com as negociações, 40,5 mil metalúrgicos do ABC terão salários reajustados acima da inflação e a renovação da Convenção Coletiva de Trabalho

“Isso demonstra a disposição e a garra que os trabalhadores da nossa base sempre tiveram”

“Essa é mais uma conquista aqui do ABC e da base da FEM/CUT que, como sempre, não se furtaram a fazer a luta”

A FEM-CUT (Federação Estadual dos Metalúrgicos da CUT) fechou na última semana acordos com as bancadas patronais do Grupo 2, Siamfesp e Sindicel. Com as negociações, agora já são mais de 40,5 mil metalúrgicos e metalúrgicas do ABC contemplados com reajuste de 9% retroativo a 1º de setembro, e a renovação das CCTs (Convenções Coletivas de Trabalho).

O G2 era a única bancada patronal em negociação que ainda não havia fechado o acordo da Campanha Salarial. Os empresários do G2 insistiram até o último momento na tentativa de reduzir direitos, mas acabaram cedendo à pressão dos trabalhadores em negociação no último dia 13.

O presidente dos Metalúrgicos do ABC, Moisés Selerges, destacou as dificuldades, a tentativa de parcelamento do INPC pelos patrões, que ainda queriam retirar direitos conquistados na luta.

“Mais um ano que conseguimos repor a inflação e preservar as cláusulas sociais que são tão importantes. Isso demonstra a disposição e a garra que os trabalhadores da nossa base sempre tiveram. Os estudos do



FOTO: ADONIS GUERRA

Dieese mostram que a maioria dos sindicatos não conseguiu sequer repor o INPC. O preço dos alimentos está lá em cima, então precisamos ter a reposição

nos salários. Essa é mais uma conquista aqui do ABC e da base da FEM que, como sempre, não se furtaram a fazer a luta”, destacou o presidente do Sindicato.

Além do G2 (Sindimaq – máquinas e equipamentos e Sinees – aparelhos elétricos e eletrônicos), outros Sindicatos que chegaram ao índice de 9% na semana passada foram Siamfesp (artefatos de metais não ferrosos) pertencente ao G8.3, e Sindicel (condutores elétricos, trefilação e laminação de materiais não ferrosos).

Na base da FEM/CUT, cerca de 150 mil metalúrgicos no estado de São Paulo estão contemplados com acordos de Campanha Salarial.

CLÁUSULAS SOCIAIS

A Convenção Coletiva de Trabalho com todas as cláusulas sociais foi renovada no Grupo 3 até agosto de 2024. Nos demais grupos, até agosto de 2023. As assinaturas da CCT devem ocorrer ainda este mês.

GRUPO 10

Apenas o Grupo 10, que abrange principalmente micro e pequenas empresas, que não fecha acordo desde a aprovação da reforma Trabalhista em 2017, não aceitou negociar mais uma vez com a Federação e já recebeu aviso de greve.



COM ACORDO

- SINIEM – estamparia
- G3 (SINDIPEÇAS, SINDIFORJA E SINPA) – autopeças, forjaria e parafusos
- G8.2 (SICETEL E SIESCOMET) – trefilação e laminação de metais ferrosos, esquadrias e construções metálicas
- G8.3 (SIMEFRE, SINAFAER E SIAMFESP) – artefatos de ferro, metais e ferramentas, materiais e equipamentos ferroviários e rodoviários
- SINDRATAR – refrigeração, aquecimento e tratamento de ar
- SIFESP – fundição
- SINDIFUPI – funilaria e pintura
- G2 (SINDIMAQ E SINAEES) – máquinas, aparelhos elétricos, eletrônicos
- SINDICEL – condutores elétricos, trefilação e laminação de materiais não ferrosos



NÃO TEM ACORDO

G10 – Fiesp e outros – **AVISO DE GREVE ENTREGUE**

POLÍTICA DE PREÇOS DA PETROBRAS COMPLETA 6 ANOS COM AUMENTO RECORDE NOS COMBUSTÍVEIS

O gás de cozinha teve aumento de 280,7% no período. Enquanto isso, o salário mínimo, sem aumento real, teve reajuste de 37,7%

Em seis anos de vigência da política de PPI (Preço de Paridade de Importação da Petrobras), completados na última sexta-feira, 14, os combustíveis registraram alta recorde de preço e os trabalhadores perderam poder de compra.

O campeão de preços altos é o gás de cozinha, utilizado sobretudo pela população mais pobre, com reajuste acumulado de 280,7% no período de 15 de outubro de 2016 a 14 de outubro de 2022, nas refinarias da Petrobras. Em seguida, vem o óleo diesel, com 181,6%, e a gasolina, 119,5%.

Enquanto isso, o salário mínimo, sem aumento real, teve reajuste de 37,7%, ao longo desses anos. A discrepância entre a alta do GLP, provocada pela política de preços de combustíveis, e a queda do poder de compra do trabalhador levou famílias de baixa renda a substituir o botijão de gás por lenha para cozinhar.



Os dados são da Petrobras e foram analisados pelo Dieese-FUP (Departamento Inter-sindical de Estatística e Estudos Socioeconômicos), que faz uma comparação sobre variação de preços em períodos anteriores ao PPI.

O PPI

Os aumentos concedidos pelo PPI superaram a alta dos últimos 13 anos antes da adoção da atual política de preços, ou seja, entre 1º de janeiro de 2003 e

14 de outubro de 2016. Nesse período, o GLP aumentou 15,5%, o diesel 111,4% e a gasolina 116,4%. Já o reajuste do salário mínimo foi de 228,3%.

O PPI, implantado após o golpe na presidenta Dilma Rousseff, em 14 de outubro de 2016, na gestão de Michel Temer (MDB) e mantido pelo governo Bolsonaro, reajusta os preços dos combustíveis com base na cotação internacional do petróleo, variação cam-

bial e custos de importação, mesmo o Brasil sendo autossuficiente em petróleo.

A proposta de acabar com o PPI e adotar um novo mecanismo de reajuste de preço foi apresentada pela FUP (Federação Única dos Trabalhadores) à coordenação do programa de governo do ex-presidente Luiz Inácio Lula da Silva (PT), candidato à Presidência da República.

Com informações da FUP.

TRIBUNA ESPORTIVA

FOTOS: DIVULGAÇÃO



• Com a suspensão do jogo contra o Goiás por divergência sobre a presença de torcida visitante, o Corinthians se prepara desde domingo para a final da Copa do Brasil.

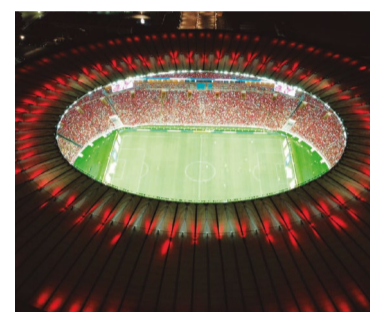

• A decisão de amanhã de Corinthians contra Flamengo, no Maracanã, está em aberto com o empate no jogo de ida por zero a zero.



• O técnico do Tottenham, Antonio Conte, disse que Richarlison estará à disposição da seleção para a Copa. A previsão de recuperação da lesão é de duas semanas.



• No Equador, a Conmebol mudou a sede da Libertadores feminina após as fortes chuvas que provocaram atrasos em dois jogos, entre eles o do Palmeiras.



• O estádio Banco de Guayaquil deixa de ser a sede da competição e o Casa Blanca, que só receberia a final, sediará as partidas da fase de grupos.

**DENUNCIE AO SINDICATO!
ASSÉDIO ELEITORAL É CRIME!**



(11) 91737-7029

PROTEJA SEU PATRIMÔNIO

SEGUROS
RESIDENCIAL | CONSÓRCIO | EMPRESARIAL
AUTOMÓVEL | SAÚDE | VIDA | PREVIDÊNCIA

www.lacorse.com.br

☎ 4509-5302 / 9651 / 5303

4128-4271 / 4273 / 4279 / 4292

R. João Basso, 231 - 1º andar - Centro - São Bernardo do Campo



ODONTOLOGIA

Dr. Remilson Teixeira Gomes

- Especialista em Periodontia (Gengiva / Tártaro)
- Especialista em Prótese Dentária
- Tecnólogo em Prótese Buco Maxilo Facial
- Técnico em Prótese Dentária

Dr. Antonio Helio Fabio - Implantes

Dra. Lilian Petecof Gomes Ogeda

- Tratamento Canal - Odontopediatria
- Clareamento - Clínica Geral

Dr. Altair Nacarato

- Buco Maxilo Facial
- Extração Dentes do Ciso

Rua José Bonifácio, 671 - Sala 1 - (próx. ao Sindicato) - Tel./Fax: 4127-0418 - S.B. do Campo - CEP: 09721-161

Praia de Maranduba – Ubatuba
Alugue um chalé e aproveite tudo o que o Litoral Norte tem a oferecer

DESCONTO PARA SINDICALIZADOS

Convênio com o sindicato dos metalúrgicos do ABC

CHALÉS ROKAMIELI

(11) 99977-9996
99191-4736
(11) 3421-1960

