



# Tribuna Metalúrgica



EDIÇÃO 5416 | QUINTA-FEIRA, 23 DE JANEIRO DE 2025 | SMABC.ORG.BR | 11 99965-9532

FOTO: ADONIS GUERRA

## GERAÇÃO DE EMPREGO EM ALTA

**BRASIL GEROU MAIS DE 2 MILHÕES DE POSTOS DE TRABALHO EM 2024.  
TAXA DE DESOCUPAÇÃO FOI A MENOR EM 13 ANOS.**

PÁGINA 3





# TRABALHADORES NA LC APROVAM ACORDO DE PLR NEGOCIADO PELO SINDICATO

*Valor, com reajuste significativo acima da inflação, será pago em duas parcelas: primeira em agosto e a segunda em fevereiro de 2026*

**N**a LC, em São Bernardo, trabalhadores e trabalhadoras na fábrica aprovaram por unanimidade em assembleia na tarde de ontem proposta de PLR (Participação nos Lucros e Resultados) negociada pelo Sindicato com a direção da fábrica. A boa notícia é que o valor em relação ao ano passado teve um reajuste significativo acima da inflação.

Segundo o coordenador de área, Lucas Costa Cavalcante, o valor será pago em duas parcelas: a primeira em agosto e a segunda em fevereiro de 2026. “Todos os trabalhadores ficaram contentes com a conquista”, celebrou o dirigente. Quem ficar sócio até agosto, está isento da contribuição negocial. Lucas contou ainda que a Comissão de PLR teve um papel fundamental para o avanço nas negociações.



FOTO: CADU BAZILEVSKI

## LUTA

O coordenador de São Bernardo, Jonas Brito, lembrou que o Sindicato está organizando não só as pautas das fábricas, mas da classe trabalhadora com atos durante todo o ano. “A luta da redução de jornada sem redução de salário, por exemplo, traz qualidade de vida para os trabalhadores. Por ela, nós vamos às ruas defender essa bandeira. Outra pauta

importante é a correção da tabela do imposto de renda, com a isenção para quem ganha até R\$ 5 mil. Tudo isso faz com que o trabalhador tenha mais dinheiro no bolso e consuma, impulsionando a economia do país”.

## SINDICALIZAÇÃO

A partir da próxima semana, os Metalúrgicos do ABC estarão com uma equipe de sindicalização

na fábrica para fortalecer a organização dos trabalhadores na LC. “Além da representatividade, acordos coletivos, PLR, Campanha Salarial e organização no local de trabalho, estamos trabalhando para ampliar convênios e benefícios em todas as áreas, como alimentação, saúde, cultura, educação, lazer e serviços. Seja sócio e participe. Nossa luta não para!”, reforçou Jonas.

## NOTAS

FOTOS: DIVULGAÇÃO



## Seca extrema

Com a seca extrema que afetou o Brasil em 2024, a pior dos últimos 74 anos, os incêndios aumentaram em 79% em comparação a 2023. No ano passado, o fogo consumiu mais de 30,8 milhões de hectares, uma área equivalente ao tamanho da Itália, conforme dados divulgados pelo MapBiomas.



## Indiciados na PRF

A Polícia Federal indiciou mais quatro ex-diretores e coordenadores da Polícia Rodoviária Federal. O grupo é acusado de tentar, em 2022, dificultar a votação de eleitores, especialmente no Nordeste, onde Lula liderava as pesquisas eleitorais.



## Ataque aos Sem Terra

A Justiça determinou o despejo do acampamento na Fazenda Mutamba, onde a polícia matou dois sem-terra no Pará em outubro no ano passado. O juiz decidiu que a reintegração de posse contra 115 famílias seja cumprida mesmo antes de recursos serem julgados.



## 12 POR 8 NÃO É MAIS NORMAL?

No Congresso Europeu de Cardiologia de 2024, foram atualizados e renovados os critérios para avaliação, seguimento e tratamento da hipertensão arterial, baseado em todo o conhecimento médico adquirido até aqui.

O resultado para o paciente é: 12x8 não é mais normal. E temos uma nova categoria.

Agora, a pressão considerada “não elevada” (o normal) é 120x70 mmHg. Que popularmente se fala 12x7.

Aqueles cuja medida

da pressão maior for 120 e a menor (que é a pressão sistólica) for entre 70 e 90, serão chamados de “Pressão Arterial Elevada”.

Em vez de inventar um nome novo, ou alguma característica que deixasse bem distinto que nem é normal, nem hipertensão, os congressistas resolveram que, a partir de agora, o que sempre foi sinônimo, não é mais.

Portanto, pode ser que o clínico ou cardiologista te diga que você está com “Pressão Arterial Elevada”,

mas você não é hipertenso. Lamentável.

A divisão foi necessária pelo risco aumentado, ao longo da vida, de complicações cardiovasculares, no grupo de PAE (Pressão Arterial Elevada). Atualmente, com a facilidade e disseminação dos meios diagnósticos, para firmar o diagnóstico você vai ter de medir a pressão no consultório, em casa e pode até ter a monitorização por 24 horas, para determinar qual caso em que você se encaixa.

Foi reforçada a necessi-

dade de avaliar hipotensão postural em certos casos, reiteração da terapia medicamentosa sempre avaliada com mudanças no estilo de vida (sedentarismo, estresse, alimentação, etc).

A ciência melhora, mas as gerações mais novas continuam não aprendendo com as mais velhas. Comunicação em saúde é difícil, trabalhosa e um processo contínuo. Se você não entendeu se você tem pressão elevada ou pressão alta, peça explicação ao seu cardiologista.

Comente este artigo. Envie um e-mail para [dstma@smabc.org.br](mailto:dstma@smabc.org.br) Departamento de Saúde do Trabalhador e Meio Ambiente



# COM ACERTOS NAS POLÍTICAS DO GOVERNO, BRASIL GEROU MAIS DE 2 MILHÕES DE EMPREGOS NO ANO PASSADO

*Taxa de desemprego é a menor em 13 anos. Desocupação de 6,2% é a menor de toda a série histórica da PNAD Contínua, iniciada em 2012*

*“O governo tem demonstrado responsabilidade, esse resultado indica acerto nas políticas desenvolvidas”*

Os dados mais recentes divulgados pelo Novo Caged (Cadastro Geral de Empregados e Desempregados) apontam que em novembro de 2024 o país gerou 106.625 novos postos de trabalho formais. O número é resultado de 1.978.371 admissões e 1.871.746 desligamentos. O acumulado de janeiro a novembro do ano passado ficou em 2.224.102 empregos.

Até o final de novembro, o país contava 6,8 milhões de pessoas sem emprego. A taxa de desocupação estava em 6,2%, a menor de toda a série histórica da PNAD Contínua, iniciada em 2012. Antes disso, o percentual mais baixo de desempregados no país havia sido registrado em dezembro de 2013 (6,3%).

O destaque ficou por conta do resultado 22,2% maior que o saldo de empregos observado no período de dezembro de 2022 a novembro de 2023 (+1.450.778). Já de dezembro de 2023 a novembro de 2024 o saldo foi de +1.772.862.

## SALÁRIOS

Também houve melhora nos salários. O salário médio real de admissão em novembro foi de R\$ 2.152,89. Comparando o mesmo mês do ano anterior, o que desconta mudanças decorrentes da sazonalidade do mês, o ganho real foi de R\$ 27,34. A Indústria apresentou saldo de +422.680 postos de trabalho, com destaque para Fabricação de produtos alimentícios (85.969); Fabricação de Veículos automotores (35.217) e Produtos de Borracha e de Material Plástico (32.404).

## NA CATEGORIA

Na base dos Metalúrgicos do ABC, entre janeiro e novembro de 2024 foram



FOTO: ADONIS GUERRA

gerados 3.428 novos empregos, totalizando 73.068 trabalhadores na categoria. O resultado foi bastante positivo se comparado ao mesmo período do ano anterior, quando o saldo ficou negativo em -1.083 vínculos.

## AVANÇOS E DESAFIOS

O secretário-geral do Sindicato, Claudionor Vieira, analisou a melhora da situação no país, porém pontuou as lutas necessárias para que o Brasil continue avançando e gerando renda.

“O governo tem demonstrado responsabilidade, esse resultado indica acerto nas políticas desenvolvidas. É importante porque mantém a economia aquecida, cria um clima de otimismo, são mais famílias trabalhando, tendo renda, e quando há mais pessoas trabalhando, há menos gente passando necessidade, menos pessoas nos faróis pedindo. Esperamos que este ano o

Brasil continue a crescer e a gerar emprego para continuar distribuindo renda”.

“Agora, para que o país possa crescer e se desenvolver ainda mais, é preciso baixar a taxa de juros que ainda é muito alta, o que acaba impedindo mais investimentos. Outra questão essencial é a aprovação da isenção do Imposto de Renda para quem ganha até 5 mil reais, promessa de campanha do presidente Lula”.

Claudionor reforçou que é necessário pressionar o Congresso para garantir a pauta da classe trabalhadora. “Precisamos estar atentos porque a maioria do Congresso tem compromisso com o agronegócio, com o empresariado, com o sistema financeiro, poucos deputados têm compromisso real com o povo brasileiro”.

O dirigente destacou ainda a relevância de continuar criando linhas de

crédito para incentivar e impulsionar o desenvolvimento e continuar gerando empregos e distribuindo renda. “Nesse sentido o BNDES (Banco Nacional de Desenvolvimento Econômico e Social), junto ao governo, tem papel fundamental no que diz respeito à política industrial. É mais que necessária a reindustrialização do nosso país”, concluiu.

## MAIOR DESTAQUE EM SP

O saldo de empregos foi positivo em 21 das 27 unidades da federação. Em números absolutos o maior crescimento ocorreu em São Paulo (+ 38.562), com destaque para os setores de serviços (+34.024) e comércio (+24.593); Rio de Janeiro (+ 13.810), com destaque para os 12.254 postos criados na área do comércio; e Rio Grande do Sul (+ 11.865), que gerou 5.704 vagas para o comércio e 4.652 novos postos para o setor de serviços.

*“Agora, para que o país possa crescer e se desenvolver ainda mais, é preciso baixar a taxa de juros que ainda é muito alta”*



# NA FMF, EM RIBEIRÃO PIRES, SINDICATO ENTREGA PRIMEIRA 'TRIBUNA NA MÃO' DE 2025

*Trabalhadores receberam as notícias do dia em pauta no jornal da categoria. Diretoria Executiva chama para sindicalização*

A Diretoria Executiva dos Metalúrgicos do ABC entregou na manhã de ontem a primeira 'Tribuna na Mão' de 2025. Trabalhadores e trabalhadoras na FMF, em Ribeirão Pires, conversaram com os dirigentes sobre as notícias do dia no jornal da categoria. Na pauta, o crescimento do mercado automotivo brasileiro no ano passado, estratégico para a base e o desenvolvimento do país.

O coordenador da Regional Ribeirão Pires e Rio Grande da Serra, Marcos Paulo Lourenço, o Marquinhos, contou que, com o mercado aquecido, a FMF contratou muitos trabalhadores no final de 2024. "É uma fábrica que já passou por momentos difíceis, mas hoje segue bem. Nossa luta continua por acordos com garantia jurídica para todas as partes. Isso é muito importante, pois garante avanços nas negociações,



FOTOS: CADU BAZILEVSKI

além da organização no local de trabalho para fortalecer e mobilizar a base ainda mais".

Os Metalúrgicos do ABC ajudam a garantir que os direitos previstos na legislação trabalhista sejam respeitados, que o trabalhador tenha voz nas decisões do Sindicato, podendo votar em eleições internas, participar de assembleias e contribuir para a definição de

estratégias e prioridades. "Quem ainda não é sócio na FMF ou nas fábricas da base, procure sua representação interna ou entre em contato com o Sindicato".

"É sempre importante valorizar a sindicalização. Onde tem trabalhadores organizados, conseguimos avançar em melhores condições de trabalho, fazer melhores negociações, seja de Campanha Salarial, seja

de jornada de trabalho. Trabalhador sindicalizado é Sindicato forte", reforçou o dirigente.

#### ASSOCIE-SE

Informações pelos telefones 4128-4200 na Sede, em São Bernardo; 4061-1040, na Regional Diadema; e 4823-6898, na Regional Ribeirão Pires e Rio Grande da Serra; ou acesse [smabc.org.br/](http://smabc.org.br/) sindicalize-se.

#### TRIBUNA ESPORTIVA

FOTOS: DIVULGAÇÃO



Corinthians mapeia mercado de olho em um possível reforço para a lateral esquerda. Objetivo de Ramón Díaz é se antecipar a eventuais movimentos no time.



Dois jogos do Verdão no Paulistão devem ocorrer fora do estado de São Paulo. Água Santa e Inter de Limeira querem levar o mando a Brasília e Uberlândia, respectivamente.

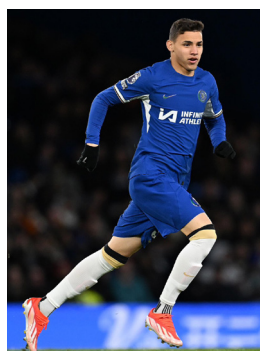

O Peixe está animado pela possibilidade do reforço de Deivid Washington. Jogador está no Chelsea e tenta liberação para ser emprestado até o fim do ano.



PRAIAS

# Abatubá

+ BARATO DO QUE VOCÊ IMAGINA!

DESCONTO PARA SINDICALIZADO O ANO TODO!

## CHALÉS ROKAMIELI

☎ (11) 99977 9996 / 99191 4736

**PAULISTÃO**  
Hoje - 19h30



São Paulo x Guarani