

## ESCOLA DO SINDICATO E POLISABER FIRMAM PARCERIA COM APOIO DO GOVERNO FEDERAL

INSCRIÇÕES ABERTAS PARA CURSOS GRATUITOS ATÉ 1º DE FEVEREIRO PELO SITE POLISABER.ORG.BR.  
AS OPÇÕES SÃO ASSISTENTE ADMINISTRATIVO, DESIGNER DE SOBRANCELHAS, TÉCNICA EM TRANÇAS  
E INSTALADOR ELÉTRICO RESIDENCIAL. PROJETO TEM APOIO DO CURSINHO DA POLI.

PÁGINA 3

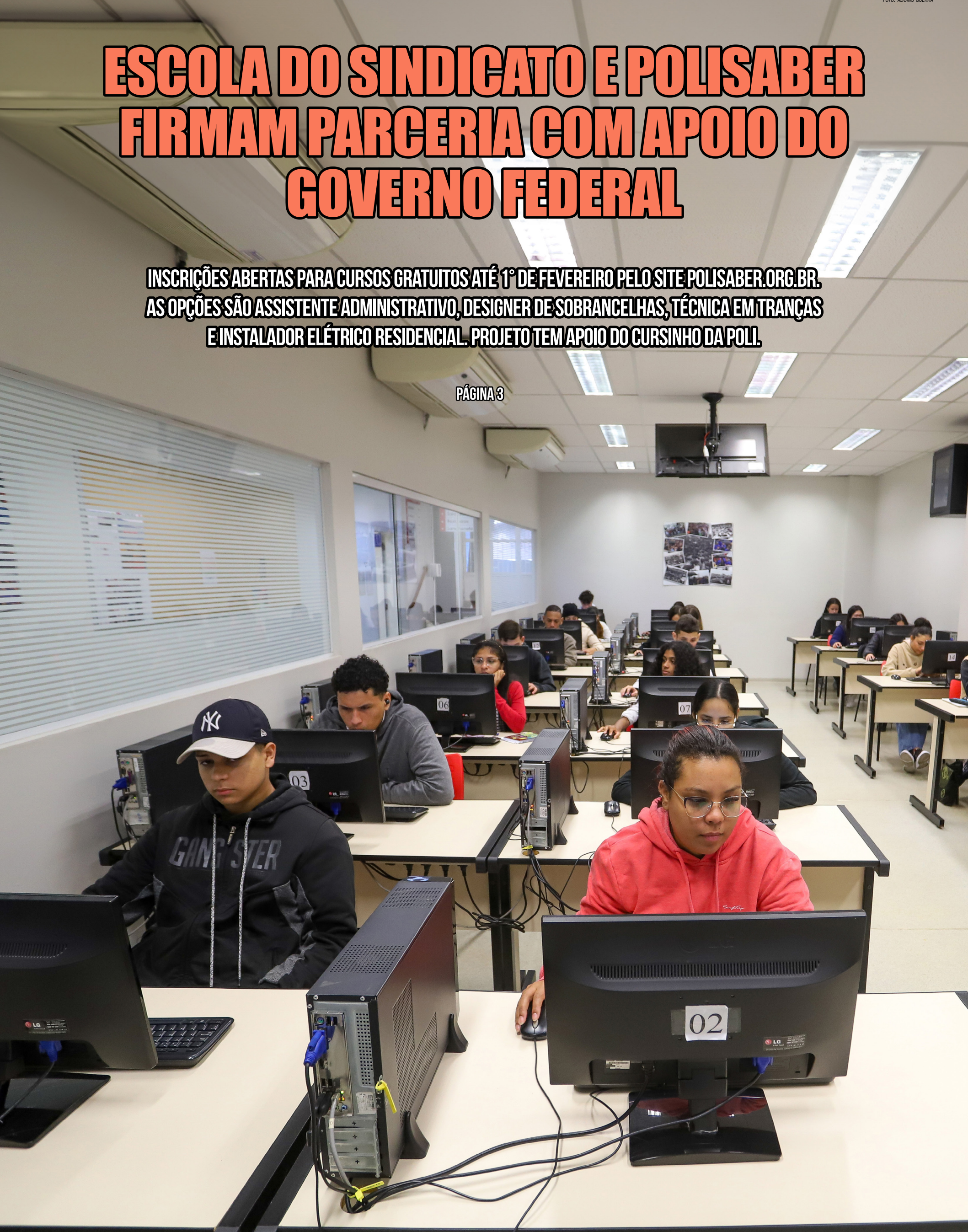



# RELATÓRIO APONTA 170 MILHÕES DE NOVOS EMPREGOS ATÉ 2030

Outras 92 milhões de ocupações devem desaparecer em todo o mundo, segundo estudo feito com 55 países

O mercado de trabalho global passa por intensas modificações ocasionadas, sobretudo, por mudanças tecnológicas e demográficas, incertezas econômicas, e a transição verde. O Relatório sobre o futuro dos empregos (edição de 2025), publicado pelo Fórum Econômico Mundial, avalia que essas tendências “devem gerar 170 milhões de novos empregos até 2030”, mas também devem eliminar 92 milhões de outras ocupações em todo o planeta.

A melhor parte do saldo de 78 milhões - os trabalhos de maior remuneração, menos extenuantes e com mais proteção social - ficará com os países que proporcionarem mais qualificação contínua à força de trabalho e mais geração de riqueza à economia.

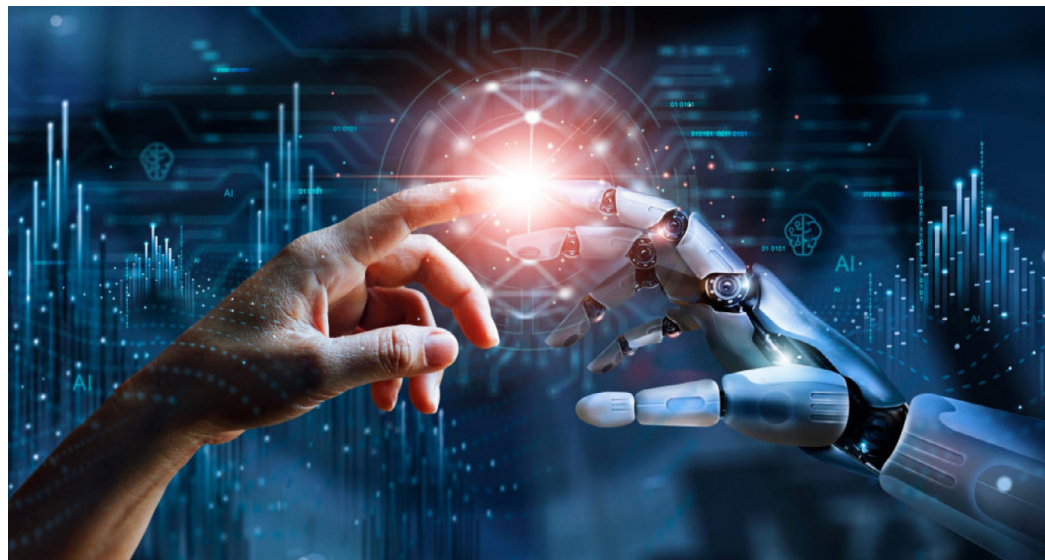

Desta forma, a diferença de oportunidades em cada economia poderá ser decisiva para indicar se o país vai gerar mais empregos para desenvolvedores de aplicativos, o que exige conhecimento atualizado em tecnologia informacional, ou mais postos de trabalho como camponeses ou motoristas de serviços de

entrega, atividades que produzem menos valor para a economia.

Ou seja, para participar da chamada “revolução da requalificação”, um fenômeno da segunda quadra século 21, países como o Brasil precisam ainda resolver um problema central do século 20, se não do século 19: a alta desigualdade so-

cioeconômica.

O relatório Future of Jobs Report 2025 reúne a perspectiva de mais de 1.000 empregadores globais líderes — representando coletivamente mais de 14 milhões de trabalhadores em 22 grupos industriais e 55 economias de todo o mundo.

Com informações da CUT

## NOTAS

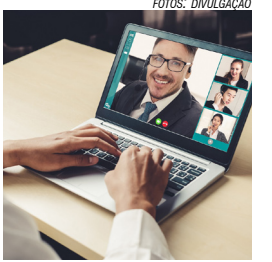

### Home office

Estudo da FIA Business School e FEA USP aponta que 94% dos profissionais acreditam que o modelo home office melhorou suas vidas. Com base em dados coletados em novembro de 2024, a pesquisa contou com mais de 1.300 respondentes de diversos setores.



### Xenofobia

Em um movimento que ecoa as políticas migratórias xenófobas de Donald Trump, Javier Milei, presidente da Argentina, anunciou a construção de um alambrado de 200 metros na cidade de Aguas Blancas que faz fronteira com Bermejo, na Bolívia.



### Extremos do clima

Pelo menos 242 milhões de estudantes em 85 países tiveram a sua vida escolar impactada por eventos extremos do clima em 2024, incluindo ondas de calor, ciclones tropicais, tempestades, inundações e secas, exacerbando uma crise de aprendizagem, de acordo com novo relatório do Unicef.



## INDICADORES DO MÊS

Índices de Preços			Salário Mínimo	
Período	INPC-IBGE	IGP-M/FGV <sup>1</sup>	R\$ 1.412,00	
Dezembro 2024	0,48%	0,94%	Salário Mínimo Necessário (DIEESE)	
Acumulado no ano	4,77%	6,54%	R\$ 7.067,68	
Acumulado nos últimos 12 meses	4,77%	6,54%	Cesta Básica - DIEESE   SP Capital (Dez/24)	
			R\$ 841,29	
Taxa de Desemprego PNAD <sup>2</sup> Contínua - Trimestre encerrado em novembro 2024			6,1%	
Taxa SELIC	Taxa Média de Juros ao Consumidor ao ano <sup>3</sup> (Dezembro/2024)			
12,25%	Cartão de Crédito Rotativo: 450,52%   Cheque Especial: 135,97%   Crédito Pessoal: 100,43%			
Rendimento da Poupança (Dezembro/24 - 1º dia) <sup>4</sup> - CDI mensal (Janeiro/25) (%)				
Poup. Antiga	0,6698%	Poup. Nova	0,6698%	CDI 0,97%
Produção de Autoveículos Montados <sup>5*</sup>				
Veículos	dez/24	nov/24	Var. Out-2024 / Set-2024	
Automóveis	139.075	174.831	-20,5%	
Comerciais Leves	38.683	45.701	-15,4%	
Caminhões	10.679	13.170	-18,9%	
Ônibus	1.694	2.444	-30,7%	
Total	190.131	236.146	-19,49%	
Projeção de Produção para 2024		2,7 milhões de unidades		47,8% em relação a 2024

Elaboração: Subseção DIEESE

1. Índice de Correção dos Aluguéis

2. Pesquisa Nacional por Amostra de Domicílios Contínua

3. Banco Central do Brasil

Obs. Crédito Pessoal Não Consignado

4. Para os depósitos ocorridos antes de 4 de maio de 2012 continua valendo a regra antiga, ou seja, 0,5% ao mês mais TR. Para os novos depósitos o cálculo da correção é de 70% da SELIC mais TR

5. ANFAVEA

(\*) Obs: A produção brasileira de veículos, divulgada mensalmente pela ANFAVEA, deixou de incluir a partir do mês de abril/2011 os veículos desmontados, chamados de CKDs.

## PROTEJA SEU PATRIMÔNIO

www.lacorse.com.br

SEGUROS RESIDENCIAL | CONSÓRCIO | EMPRESARIAL AUTOMÓVEL | SAÚDE | VIDA | PREVIDÊNCIA

11 98707-1572

4128-4271 / 4273 / 4279 / 4292

R. João Basso, 231 - 1º andar - Centro - São Bernardo do Campo



## ODONTOLOGIA

**Dr. Remilson Teixeira Gomes**

- Especialista em Periodontia (Gengiva / Tártaro)
- Especialista em Prótese Dentária
- Tecnólogo em Prótese Buco Maxilo Facial
- Técnico em Prótese Dentária

**Dr. Antonio Helio Fabio - Implantes**

**Dra. Lilian Petecof Gomes Ogeda**

- Tratamento Canal - Odontopediatria
- Clareamento - Clínica Geral

**Dr. Altair Nacarato**

- Buco Maxilo Facial
- Extração Dentes do Ciso

Rua José Bonifácio, 671 - Sala 1 - ( próx. ao Sindicato) - Tel./Fax: 4127-0418 - S.B. do Campo - CEP: 09721-161



# 'DONA LINDU' OFERECE CURSOS GRATUITOS EM NOVA PARCERIA COM O INSTITUTO POLISABER, APOIADO PELO GOVERNO FEDERAL

Inscrições para Assistente Administrativo, Designer de Sobrancelhas, Técnica em Tranças e Instalador Elétrico Residencial estão abertas até 1º de fevereiro pelo site [polisaber.org.br](https://polisaber.org.br)

*“O Sindicato, atento às mudanças nas qualificações do mercado de trabalho, amplia sua grade de formação aos trabalhadores que querem montar o seu próprio negócio”*

A Escola Livre para Formação Integral 'Dona Lindu' anuncia mais uma parceria de sucesso com a oferta de cursos técnicos gratuitos na Regional Diadema. Desta vez, com a Fundação PoliSaber. A instituição, junto ao Ministério do Trabalho e Renda, dispõe de cursos através do PMQ (Programa Manuel Quirino de Qualificação Social e Profissional), para a zona leste da capital paulista e à escola dos Metalúrgicos do ABC, com início previsto para 3 de fevereiro. O projeto tem apoio do cursinho da Poli.

“Alguns cursos são diferentes dos já disponíveis na 'Dona Lindu'. O Sindicato, atento às mudanças nas qualificações do mercado de trabalho, amplia sua grade de formação aos trabalhadores que querem montar o seu próprio negócio, por exemplo”, explicou o coordenador da escola, Marcos Paulo Lourenço, o Marquinhos.

Os cursos disponíveis em Diadema são Assistente Administrativo,



FOTO: ADONIS GUERRA

Designer de Sobrancelhas, Técnica em Tranças e Instalador Elétrico Residencial. A inscrição deve ser feita pelo site [polisaber.org.br](https://polisaber.org.br) até 1º de fevereiro. As matrículas são realizadas de forma presencial até a mesma data – para informações detalhadas, como carga horária, datas e grade curricular, consultar o edital disponível no site.

Para todos os cursos, eventualmente, poderão ocorrer atividades (vivências, visitas técnicas, projetos especiais etc) aos sábados, domingos e/ou feriados, assim como em dias e/ou horários diferentes, conforme necessidade pedagógica de cada curso. A Fundação PoliSaber fomenta parcerias com organizações da sociedade civil para promover educação ao acesso à universidade e

ao mundo do trabalho por meio de ações pedagógicas com formação integral de pessoas em diversos espectros sociais.

#### APOIO

“As pessoas que vão participar desse curso lá na frente vão lembrar que tiveram a chance de estudar e melhorar sua qualidade de vida e da sua família com o apoio dos Metalúrgicos do ABC, que não olha só para a sua base, mas para a sociedade em geral”, disse o dirigente. “Aproveite esta oportunidade para adquirir novos conhecimentos e habilidades que podem transformar sua vida”.

Distribuídos em pontos estratégicos de São Paulo e Diadema, com o intuito de alcançar a população de baixa renda com alto grau de vulnera-

bilidade, a Fundação PoliSaber em parceria com a Escola de Formação Integral 'Dona Lindu', por meio de cessão de espaço, possibilita acesso às pessoas das regiões mais carentes de Diadema.

De acordo com o edital, não haverá realização de provas para preenchimento de vagas e o aluno não poderá cursar simultaneamente dois cursos de qualificação profissional. O processo seletivo será realizado através de chamada pública dos candidatos inscritos, a qual terá sua efetivação com a entrega de documentos, na unidade escolhida e ordem de chegada. Interessados em participar deverão realizar a inscrição na chamada pública, que é obrigatória e indispensável para todos os candidatos.

*“As pessoas que vão participar desse curso lá na frente vão lembrar que tiveram a chance de estudar e melhorar sua qualidade de vida e da sua família com o apoio dos Metalúrgicos do ABC”*

Cursos técnicos gratuitos

Você no mercado de trabalho.

Curso presencial: **100 horas**

Transporte custeado

São Paulo e Diadema

Primeira turma **03/02/2025**  
**Vagas limitadas!**  
 Faça sua inscrição pelo nosso site



Conquiste uma profissão em tempo recorde!

Apoio:



<https://polisaber.org.br> (11) 9411-1673



# TRABALHADORES NA B.GROB APROVAM ACORDO DE PLR NEGOCIADO PELO SINDICATO

*Primeira parcela será paga em julho e a segunda em janeiro de 2026. Quem ficar sócio, não paga contribuição negocial*

Em assembleia na tarde da última quinta-feira, 23, trabalhadores e trabalhadoras na B.Grob, em São Bernardo, aprovaram por unanimidade a proposta de PLR (Participação nos Lucros e Resultados) negociada pelos Metalúrgicos do ABC com a direção da fábrica. “Em relação ao ano passado, o valor teve um reajuste significativo, acima da inflação”, celebrou o coordenador de área Lucas Costa Cavalcante.

“O saldo total será quitado em duas parcelas: a primeira em julho e a segunda em janeiro de 2026”, explicou o dirigente. Também foi aprovada a contribuição negocial. Segundo Lucas, quem ficar sócio do Sindicato, está isento do pagamento. “Essa é uma ótima oportunidade de somar à luta na base e fortalecer as



FOTOS: CADU BAZILEVSKI

mesas de negociações na B.Grob”.

“Mais uma vez, conseguimos garantir a PLR graças ao apoio e confiança dos trabalhadores e trabalhadoras na fábrica, que mantém a unidade e a luta por melhores condições de trabalho e salário. Este

apoio nas mesas de negociações vem da sindicalização na base, que fortalece nossas conversas toda vez que discutimos algo com a empresa”, declarou.

#### FIRME NA LUTA!

O CSE na fábrica, Aurélio Camargo Lopes, lembrou que, em breve, os Metalúrgicos do ABC estarão com uma equipe de sindicalização para fortalecer a organização no local de trabalho na B.Grob.

“Essa é uma estratégia fundamental para fazer frente às mudanças e ataques aos direitos trabalhistas. Os Metalúrgicos do ABC são precursores no fortalecimento do chão de fábrica, sempre tiveram um papel ativo e propositivo. Os desafios sobre o mundo do trabalho continuam e a organização no local de trabalho é a grande ferramenta do Sindicato no presente e no futuro dos trabalhado-

res”, afirmou o dirigente.

Aurélio contou ainda que existem vários motivos para o trabalhador considerar ser sócio de um Sindicato, em especial, os Metalúrgicos do ABC. “Desde a defesa de direitos trabalhistas e a negociação coletiva por melhores salários e jornada de trabalho; acesso a benefícios exclusivos, como assistência jurídica, descontos em serviços e produtos, além de segurança jurídica nos acordos negociados”.

O sócio dos Metalúrgicos do ABC tem voz nas decisões e rumos da entidade ao participar de assembleias e votações, além do apoio em momentos de crise ou conflitos. “A adesão ao Sindicato representa um ato de união com outros trabalhadores da categoria, mostrando apoio à causa coletiva e contribuindo para um movimento mais forte. Seja sócio. Nossa luta não para!”.



EDITAL DE CONVOCAÇÃO DE ASSEMBLEIA ESPECÍFICA PRESENCIAL DOS TRABALHADORES NA MOVENT AUTOMOTIVE INDÚSTRIA E COMERCIO DE AUTOPEÇAS LTDA. E MVT PRODUTOS AUTOMOTIVOS LTDA.

“O SINDICATO DOS METALÚRGICOS DO ABC convoca todos os trabalhadores nas empresas MOVENT AUTOMOTIVE INDÚSTRIA E COMERCIO DE AUTOPEÇAS LTDA. e MVT PRODUTOS AUTOMOTIVOS LTDA. inscritas no CNPJ respectivamente, sob os números 61.091.963/0006-47 e 34.661.409/0001-70, ambas com endereço na Avenida Fukuichi Nakata, 451/539 – Bairro Piraporinha, Diadema - SP, 09950-400, a participarem da Assembleia Específica, que será realizada no dia 29 (vinte e nove) de janeiro de 2025, às 7h00, na portaria das empresas. A ordem do dia será: a) Discussão e deliberação sobre a situação e futuro das empresas no que concerne os interesses e direitos dos trabalhadores, sindicalizados ou não, das empresas; b) autorização para a diretoria celebrar possível acordo coletivo de trabalho e/ou aditamento; c) outros assuntos de interesse dos trabalhadores nas empresas. O exercício do direito de oposição será assegurado a todos os trabalhadores e trabalhadoras em assembleia. Diadema – SP, 28 de janeiro de 2025. Moisés Selerges Júnior. Presidente.”

#### TRIBUNA ESPORTIVA

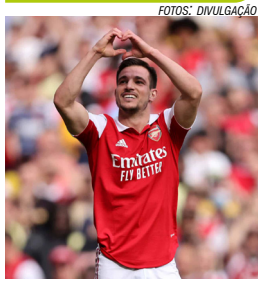

FOTOS: DIVULGAÇÃO

O Tricolor estuda oferecer um contrato curto, de três meses, a Cédric Soares. Jogador faz trabalho físico no CT e é visto com potencial para reforçar a lateral direita.

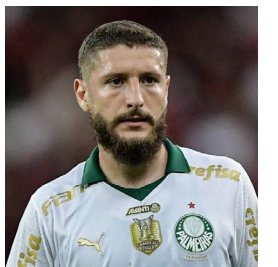

O Santos está perto de contratar Zé Rafael. Depois de duas negativas, a negociação avançou e o volante deve deixar o Palmeiras em transferência definitiva.



À espera de reforços, Abel projeta saídas no Palmeiras e usará o Paulistão para avaliação. “Quero ver nesta primeira fase os jogadores que temos”, disse o técnico.



O Corinthians fechou dois novos patrocínios para o uniforme. Na camisa, o clube estampará a Viva Timão. Na parte traseira dos calções, a marca da Soccer Grass.

#### PAULISTÃO

Hoje - 19h30



Palmeiras x Bragantino

**PRAIAS**

# Ubatuba

+ BARATO DO QUE VOCÊ IMAGINA!

**DESCONTO PARA SINDICALIZADO O ANO TODO!**

## CHALÉS ROKAMIELI

**(11) 99977 9996 / 99191 4736**